CFC FAN-BOOK

Cap! キャップ

CFC
CAPCOM Friendly Club
カプコン フレンドリー クラブ
CAPCOM®
Vol.14
2000.WINTER

CAPCOM
NINTENDO64
アクションしたいひと、
この指とーまれ。
ここにあつまれ！
64
ロクヨン
ロックマン DASH
鋼の冒険心

ロックマンDASH
～鋼の冒険心～
Nintendo64用ソフト
好評発売中！ 標準価格6,800円（税別）
© CAPCOM CO.,LTD.1997, 2000 ALL RIGHTS RESERVED.
およびNINTENDO64は任天堂の商標です。

株式会社カプコン®
〒540-0037 大阪市中央区内平野町3丁目1番3号

CAPCOM FAX 通信 FAX 06-6947-4540 ★カプコン・ホームページ★ http://www.capcom.co.jp/
★カプコンソフト情報★ 大阪（06）6946-6659 東京（03）3340-0718 札幌（011）281-8834 仙台（022）214-6040 名古屋（052）571-0493
広島（082）223-3339 松山（089）934-8786 福岡（092）272-0086 電話番号は、よく確かめておかけ間違いのないようにしてください。

★カプコンフレンドリークラブ（CFC）会員募集中！
お問い合せはCFC事務局まで！ TEL（06）6948-0555

CFC FAN-BOOK
Cap! サキャップ
CFC CAPCOM Friendly Club カプコン フレンドリー クラブ
CAPCOM
Vol. 14
2000.WINTER

CONTENTS

2 コンシューマ **鬼武者(PS2)**

独占情報
まもなく発売!!
誰もがこの日を待ち望んでいた!
この世に明智左馬介がここに復活!!

最新情報
大人気のロックマンが話題の最新ハード機種、
ゲームボーイアドバンスに登場!!

6 コンシューマ **ロックマンDASH(N64)**
ROCKMAN X5(PS)

コンシューマ **ロックマンEXE(仮)(GBアドバンス)** 7

アーケード コンシューマ 燃えろ!ジャスティス学園(AC・DC) 4
キミの青春時代をこのゲームで取り戻せ!!

アーケード ギガウイング2(AC) 8
今度は協力プレイで"核(ガイ)"を達成してみよ!!

コンシューマ マーズマトリックス(DC) 9
DC版オリジナル要素で思う存分プレイせよ!!

コンシューマ バイオハザード3(DC) 10

コンシューマ スノーボードヘヴン(PS2) 11

よみがえる藤原京 12
KAMIKITA HAYATO PRESENTS バカゲノム 14
グッズ道場 19
イラストグランプリ番外編 20
投稿けんぶんろく 22
編集後記 29

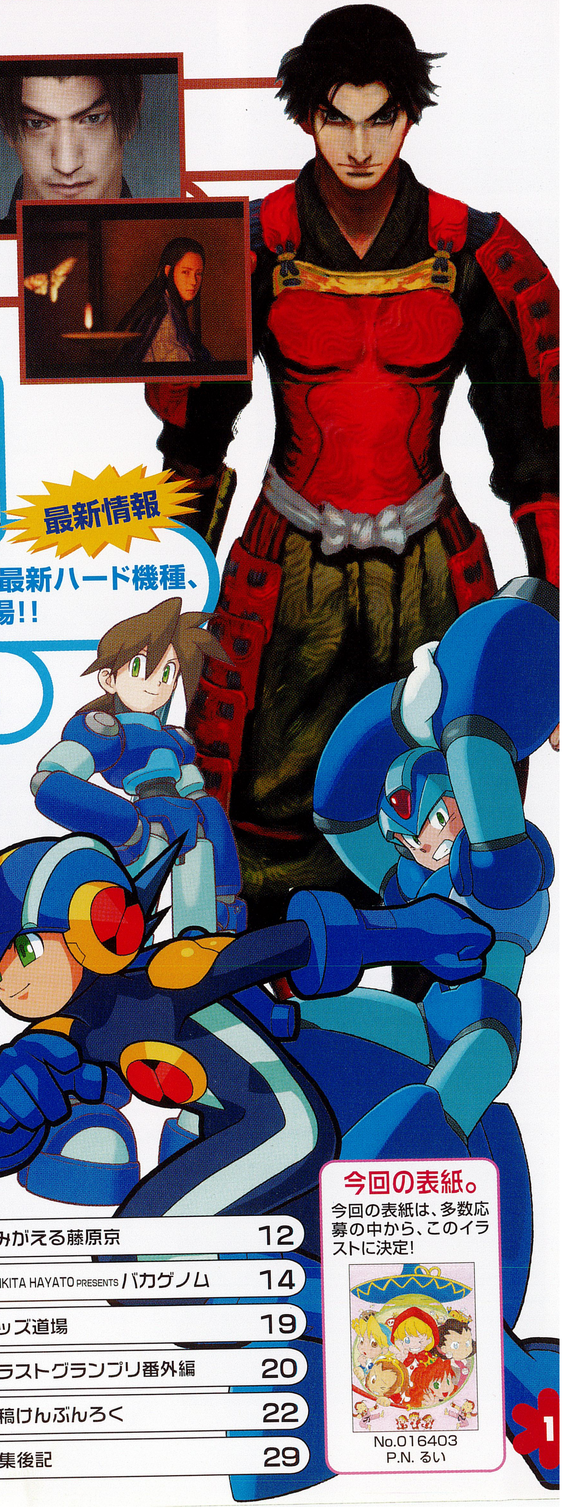

今回の表紙。
今回の表紙は、多数応募の中から、このイラストに決定!
No.016403
P.N. るい

鬼武者®

プレイステーション2 **PS2**

戦国サバイバルアクション

2001年1月25日発売予定　価格：7,800円（税別）
●1〜2人 ●“PlayStation 2”専用メモリーカード対応
●アナログコントローラ対応

Composed by © Mamoru Samuragoch.
Character Samanosuke Akechi by © Amuse / Fu Long Production,

Guest Creator : Takeshi Kaneshiro

MotionCaptured by 桜亭（Links DigiWorks Group）
MotionCaputure Actors: AAC

世界が認めた（世界最大規模のCGの祭典『SIGGRAPH2000』最優秀賞受賞）かっこいいオープニングムービーは、どうやって作られたのだろう？

まずは、モーションキャプチャリング。

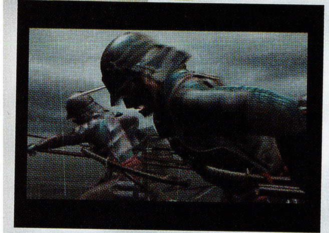

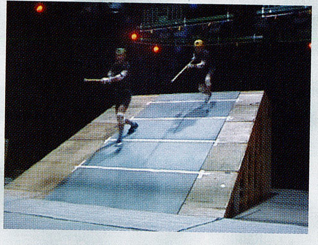

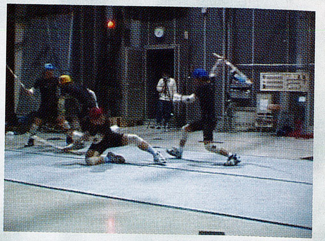

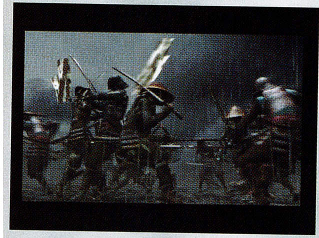

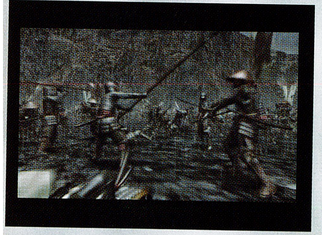

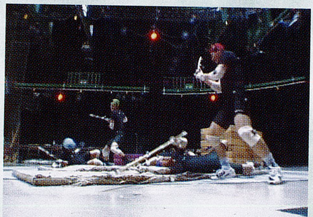

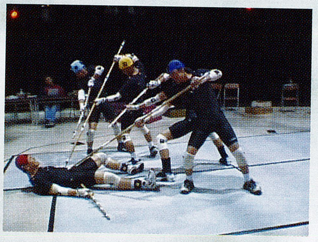

「鬼武者」のオープニングムービーは黒澤映画のような合戦シーンをイメージしており、丘を駆け下りてくる兵士や落馬シーンなどを表現するために、スタジオに簡単なセットを組んで、実写撮影さながらのモーションキャプチャリングを行なったそうだ。
そして、そのデータをもとに最大2000体以上の兵士を動かす合戦シーンを作り上げた。

桜亭スタジオさんが昨春より導入した光学式モーションキャプチャーシステム「VICON 8（Oxford Metrics社製）」では扱えるマーカー数が事実上無制限になったのだ。
実験的ではあるがおそらく商用運用では世界で初めての「6人同時モーションキャプチャー」を達成。

ではここで、制作を担当した「リンクスデジワークス桜亭スタジオ」さんのコメントを紹介しよう。

映画的な侍の合戦シーンを忠実に再現するには、絡み合う侍を多数同時収録することが必要となりました。
なぜならば、複数人の侍が絡み合うシーンで、その人数のアクターを収録しないと、映画的な迫力のあるCGアニメーションデータを作り上げることはできないからです。「Vicon8システム」を使い、今までのキャプチャーでは考えられない、6名のアクターを同時収録し、複雑なアクターの演技を忠実に実現し、リアルなCGアニメーションデータを実現しました。

「Vicon8」のセッティングの容易さを活用し、CGの背景などと形状が同じセットを作り収録をしました。
演出・アクターともに完成したCGに配置でキャプチャーすることで、より現実に近いアニメーションデータを完成することができました。

今回は柔軟なキャプチャーシステムを効果的に使うことで、今までにない、リアルな演技をキャプチャー収録出来た、実証ではないでしょうか。

リンクスデジワークス桜亭スタジオでは、今後も新しい試みに対し、積極的に挑戦し、今まで以上の品質の高いサービスを提供することを目指してまいります。

その後、収録したモーションキャプチャーデータを専用ソフト「Body Builder」で矛盾の生じない動きとなるように修正していく。

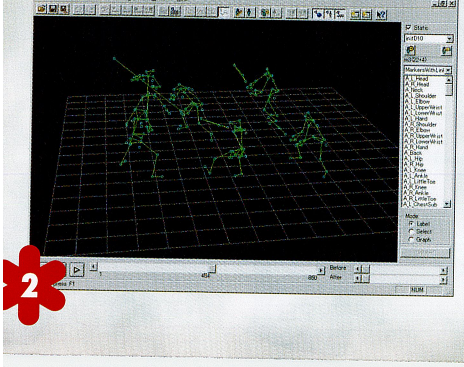
Vicon BodyBuilder - [allC30]
File
Edit
View
Model
Workspace
Window
Help
Static
initD10
m3(22+4)
MarkersWithLinks
A_L_Head
A_R_Head
A_Neck
A_L_Shoulder
A_L_Elbow
A_L_UpperWrist
A_L_LowerWrist
A_L_Hand
A_R_Shoulder
A_R_Elbow
A_R_UpperWrist
A_R_LowerWrist
A_R_Hand
A_Back
A_L_Hip
A_R_Hip
A_L_Knee
A_L_Ankle
A_L_LittleToe
A_R_Knee
A_R_Ankle
A_R_LittleToe
A_L_ChestSub
Mode
Label
Select
Graph
1
454
860
Before
After
NUM

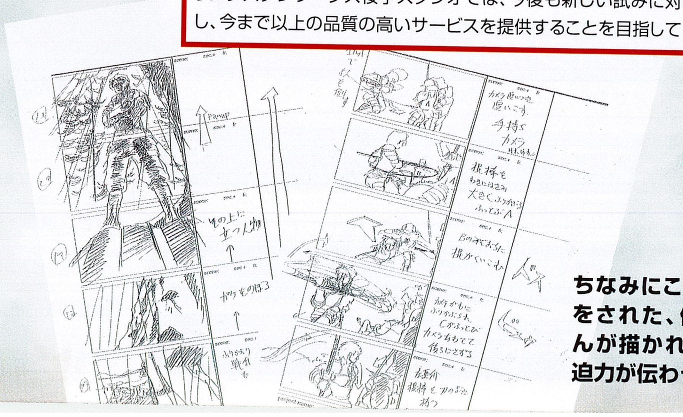
pan up
その上に 立つ人物
がけをのぼる
ふりかかり 戦乱
カメラ 追いつき 追いこす
手持ち カメラ
棍棒を わきにはさみ 大きくふりかぶり ふっとぶA
Bのみぞおちに 棍がくいこむ
カメラがもに ふりかぶられ Cがふっとび カメラあわてて 後ろにさがる
左馬介 棍棒を刀のように 持つ

ちなみにこれは今回監督をされた、佐藤嗣麻子さんが描かれた絵コンテ。迫力が伝わってくるね。

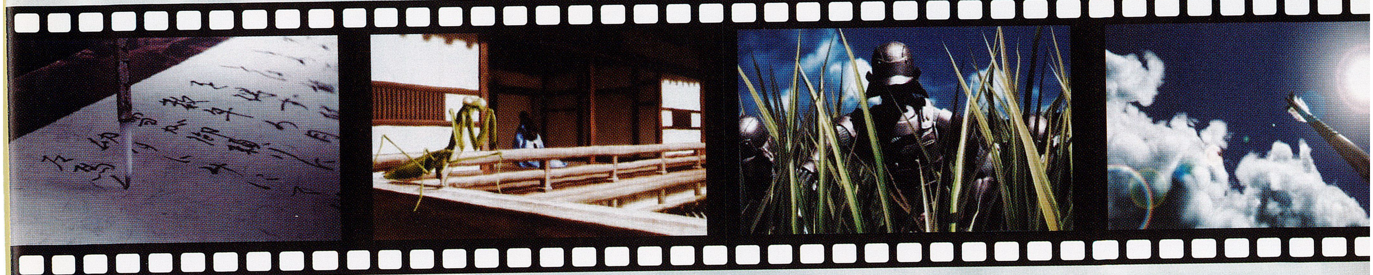

そして、修正後のモーションキャプチャーデータを「Softimage 3D」に入力し3DCGキャラクターモデルに割当てる。

写真のエディター画面はモーションの補正作業やカメラワークなどレイアウト作業を効率よく行なうため、
一旦ダミーの3Dモデルに割当てたもの。
仕上げ工程で完成形の3Dモデルと差し替える。

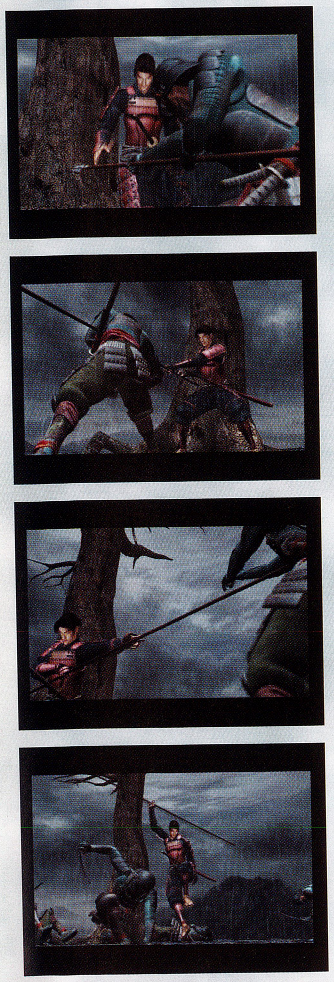

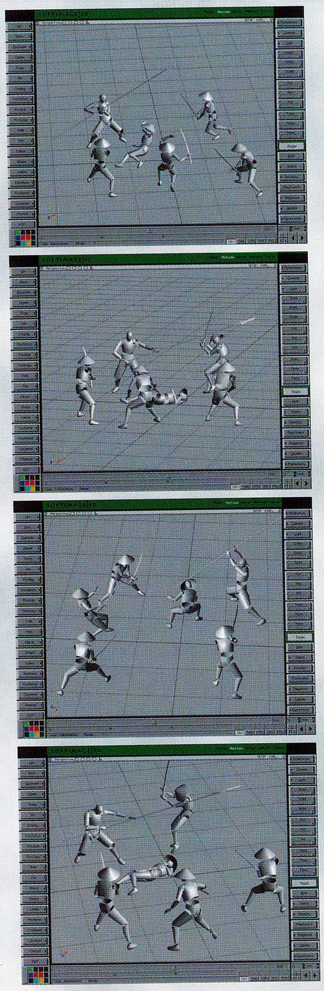

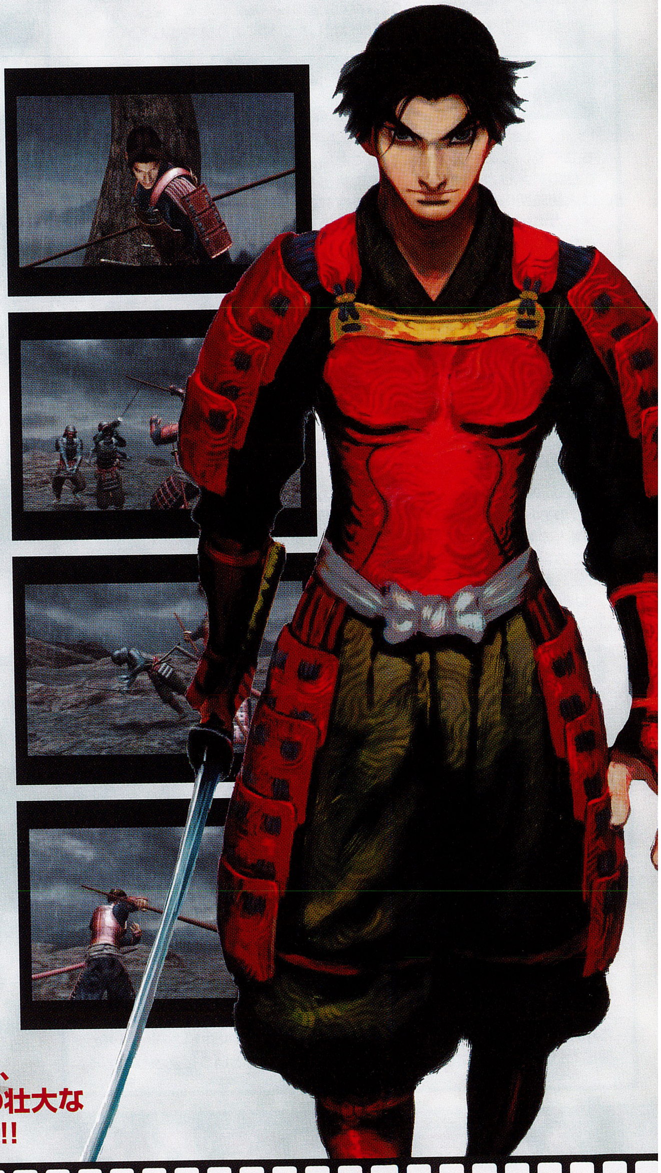

こうしてさらに、ライティング、質感のブラッシュアップ、エフェクト処理などが施されレイヤー合成されて、あの壮大なスケールのオープニングムービーが出来あがったのだ!!

AC&DC版「燃えろ！ジャスティス学園」登場キャラクター、プロフィール紹介！！

各学校別の校風

太陽学園高等学校（太陽学園）

生徒は中学からの内部進学とほぼ同数の生徒を筆記試験と面接によって選抜する。試験は成績よりも面接などの課外評価を重視しており、生徒の個性を尊重した入学試験を施行している。教育方針は、「自由な校風でのびのびした生徒を育てる。」校則に縛られない、生徒の自由意志で学園生活を送ってもらいたいというのが、学校の方針である。

五輪高等学校（五輪高校）

「健全な精神と強靭な肉体とオリンピック選手の育成」を念頭に掲げ、スポーツによる青少年の健全育成を核に、中高６年間の一貫教育を行っているのが五輪高校の特徴。すべてにおいてスポーツが優先されるので、入学時の偏差値はほぼ関係なく、入学者は運動能力や素質で決まる。高等部から入学してくる者も数多くおり、中学の全国レベルの選手と、全国に散らばった腕利きのスカウトマンが見つけだした逸材により構成されている。

パシフィックハイスクール 日本校
（パシフィツクハイスクール）

「文化、スポーツにおいて、世界に通用するエリート教育」なる指針を打ち立てているのが、本校の特徴である。在籍する生徒は、基本的に日本在住のアメリカ人が多く、上流階級出身の生徒が目立つ。日本国内からは大使館関係者や軍のエリート士官などの子息が多く入学しており、アメリカ本国からは政治家や上流階級の子息が入学することが多い。伝統と格式のあるハイスクールである。

外道高校（外道高校）

かつては、立派な日本男児の育成のため勉学と武道の時間を半々の割合で行っていが、現在は「人の道に外れない人間」を育成するために、「精神を鍛える授業」に切り替えられている。同校は工業地帯に隣接しており、一昔までは生徒の質も良かったが工業地帯が廃れると共に入学者が年々減少してきている。

ジャスティス学園高等学校
（ジャスティス学園）

学校のモットーは「健全な肉体と精神は優れた能力を作る」である。授業は個人の能力により内容を変更するため、その能力に合わせてAからJまでの全10クラスに分けられる。（上に行けば行くほど、少数のピラミッド型になっている。）全寮制で、生徒は卒業するまで実家に戻ることは許されていない。寮でも勉強スケジュールが決められており、規律正しい生活を行われるようになってる。

五輪体育総合大学（五輪大学）

今年度から新設された五輪高校の大学部。他の体育大学を圧倒する設備と高等部からの多くの進学者を有し、早くも各スポーツ関係者の注目を集めている大学である。五輪高校と同じく、世界に通用する優秀なスポーツ選手の輩出を目的としているが、選手を支えるスポーツドクターやトレーナーの育成も視野に入れ、「スポーツ医学部」や「運動生理学部」などを設立、総合的なスポーツ教育を行っている。

聖純女学院 高等部（聖純女学院）

「日本古来の伝統を身につけた大和撫子の育成」を意図し、某財閥が中心となって設立した高等学校。その教育方針もあって、入学してくるのは名家、良家出身の者が多い。自由な校風や生徒の自主性が重んじられる現代において、　時代遅れとも言える程に厳しい校則が数多く定められている。（そもそも校則を破るような生徒は入学してこないため、厳しい校則に対して生徒達から不満の声が上がる事もないが。）　特殊な例外を除いて、基本的に全寮制。校舎と学生寮は美しい湖の中心に位置する小島に建てられており、夏期休暇と冬季休暇、年末年始の帰省以外の理由で外出をするには学長の許可証が必要とされるという徹底ぶりである。

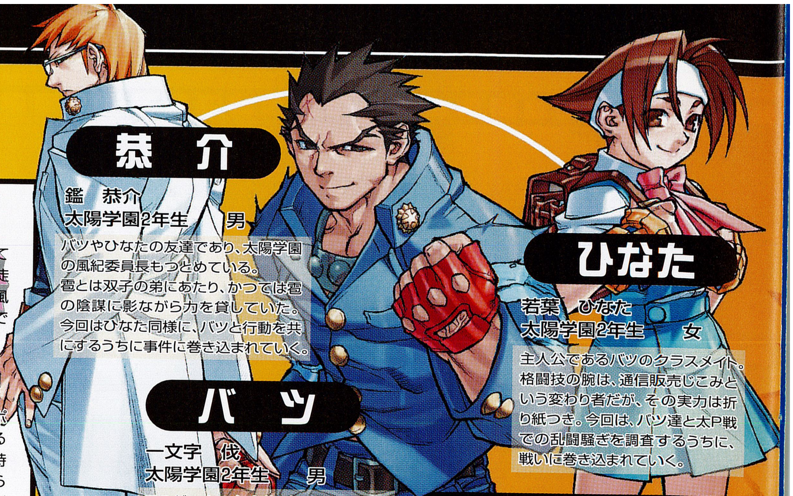

恭介

鑑　恭介
太陽学園2年生　男

バツやひなたの友達であり、太陽学園の風紀委員長もつとめている。
雹とは双子の弟にあたり、かつては雹の陰謀に影ながら力を貸していた。
今回はひなた同様に、バツと行動を共にするうちに事件に巻き込まれていく。

ひなた

若葉　ひなた
太陽学園2年生　女

主人公であるバツのクラスメイト。格闘技の腕は、通信販売じこみという変わり者だが、その実力は折り紙つき。今回は、バツ達と太P戦での乱闘騒ぎを調査するうちに、戦いに巻き込まれていく。

バツ

一文字　伐
太陽学園2年生　男

このゲームの主人公。熱血漢。
前作では、さらわれた母親を捜し、実の父・雷蔵の率いるジャスティス学園と対立した。今回は2年生になり平和な学生生活を送っていたが、学校対抗（太P戦）のイベントで乱闘騒ぎが発生し事件の真相をつきとめていくうちに、戦いに巻き込まれることになる。

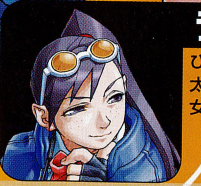

ラン

ひびき　蘭
太陽学園2年生
女

太陽学園新聞部所属。いつもカメラ片手にスクープ求めて校内を歩き回っている。
今回は、太P戦乱闘騒ぎを調査するボーマン・委員長に同行することで、超特ダネ!スクープを狙っている。

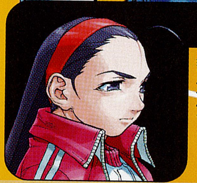

委員長

委員長
太陽学園2年生
女

バツ達のクラスのクラス委員長。
太P戦での乱闘騒ぎを調査するため、パシフィッ クハイスクールのボーマンらと共に力を合わせる。その途中、修行に旅立ったバツの代わりに、恭介・ひなたとも合流する。

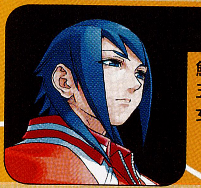

夏

鮎原　夏
五輪高校2年生
女

スポーツ進学校、五輪高校のバレー部所属。
将馬とは幼なじみで、最近は異性として意識し始めている。ももの登場で将馬とケンカしてしまうが、実は将馬のことが心配だったりする。

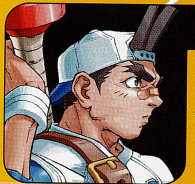

将馬

沢村　将馬
五輪高校2年生
男

スポーツ進学校、五輪高校の野球部所属。
2年生になって野球部の1軍に上がり、次はレギュラー目指して猛練習中である。今回は、何者かに襲われているももを助けたことから、夏と仲違いすることに…。

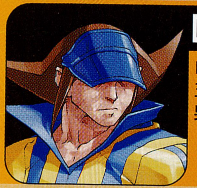

ロベルト

ロベルト　三浦
五輪高校2年生
男

スポーツ進学校、五輪高校のサッカー部所属。
夏と将馬のお目付役、といった役どころ。今回は、将馬とケンカした夏と行動を共にする。

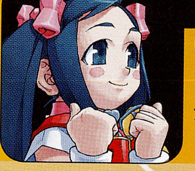

もも

軽井沢　もも
五輪高校
1年生
女

スポーツ進学校である、五輪高校の新入生。
テニス部所属で、身体に似合わないパワフルなプレイが得意。ある事件をきっかけに、将馬につきまとうコトになるのだが…。

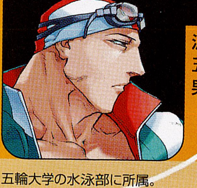

流

波川　流
五輪大学1年生
男

五輪大学の水泳部に所属。
五輪高校のOBで、現在は水泳部のコーチとして五輪学校を訪れている。たまたま五輪高校へ来たところに、ロベルトらと出会い、一緒に行動することになる。

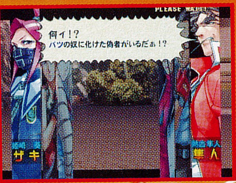

何ィ!?
バツの奴に化けた偽者がいるだぁ!?

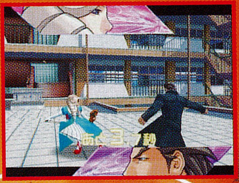

ROBERTO
KYOSUKE
11発
準備OK!

燃えろ！ジャスティス学園™

燃えろ！ ジャスティス学園

ドリームキャスト DC
格闘アクション+ボードゲーム
12月7日発売　標準価格5,800円（税別）
●1～4人●モデム対応●ぷるぷるぱっく対応
●VGA対応●アーケードスティック対応●ドリームキャスト・キーボード対応

アーケード AC
格闘アクション
12月稼動予定
●1～2人

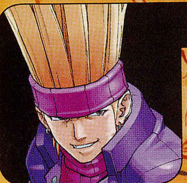

エッジ

山田　栄二
外道高校2年生
男

卑怯がウリの超ヤンキー。
なんとか2年に進級したものの、アキラも醍醐もいない生活どこか退屈さを感じていた。今作では、帰ってきた醍醐の命令に従って他校を襲撃していくコトになるが、醍醐の過激すぎる言動に徐々に不信感を募らせていく。

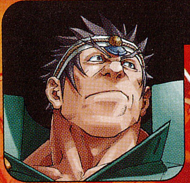

岩

石動　岩
外道高校2年生
男

何事にも豪快で力任せな、巨漢の不良。
オニギリが大好きで、相撲部の幽霊部員でもある。エッジ同様、醍醐の尖兵として他校を襲撃していくコトに。

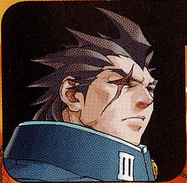

醍　醐

風間　醍醐
外道高校3年生
男

外道高校の総番長。
風間アキラの兄で、前作ではジャスティス学園により拉致されていた。前作のあと、自らの不明を恥じ修業の旅に出る。一年後、ようやく外道高校に姿を表した醍醐は、以前の仁義を重んじ無用な戦いを好まない醍醐の様子が違っていた…。「近隣にある全ての学校を屈服させよ!」

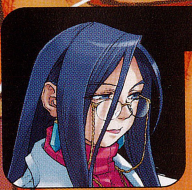

響　子

水無月　響子
ジャスティス学園
保健医
女

ジャスティス学園の保健の先生。
天才的な外科にして、整体術のエキスパート。
英雄と共に雷蔵襲撃事件の調査を行う。

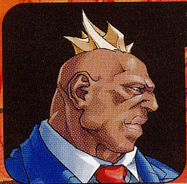

ボーマン

ボーマン・デルガド
パシフィックハイスクール
2年生
男

アメリカ人。心優しいキリスト教徒。
ロイ・ティファニーの去ったパシフィックハイスクールを守るため奮闘している。今回、太P戦での乱闘騒ぎを調査するため、委員長とランとの越境コンビで事件探る。

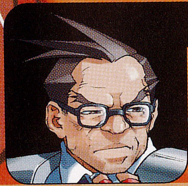

英　雄

島津　英雄
ジャスティス学園
国語教師
男

ジャスティス学園の国語教師。島津流空手の使い手だが、普段はマジメで温厚な先生で、生徒の信望も厚い。ジャスティス学園学園長の雷蔵が襲撃された事件を調査するため、響子とそして途中から隼人と手を組む。

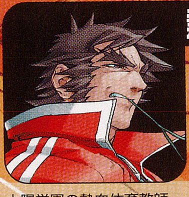

熱血隼人

熱血　隼人
太陽学園教諭
男

太陽学園の熱血体育教師。
当初、一人で太P戦乱闘事件の調査をしていたが、雷蔵襲撃事件を調査していた英雄らと合流、今回の事件背景に不穏な空気を感じ、共に調査をする事に。

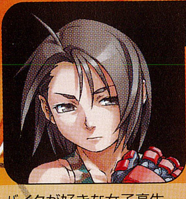

アキラ

風間　アキラ
聖純女学院
2年生
女

バイクが好きな女子高生。
前作では、兄を捜すために男装して外道高校にいたが、2年になったのを機に女子校に転校した。男子校から女子校という急な環境の変化もあってか、友達はまだ少ない。今作では、修業から帰った兄の様子がおかしいことに気づき、友達の一人ゆりかとザキともに行動する。

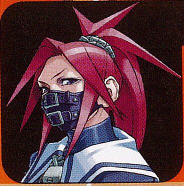

ザ　キ

姫崎　葵
聖純女学院
2年生
女

アキラと同級生のスケ番。醍醐の異常を調査するためにアキラに力を貸す。
途中、醍醐率いる外道高校が聖純女学院を襲うとのウワサを聞きつけ、中学時代の仲間であったレディースチームが5000人から救援に訪れる場面からも、人望の高さが伺える。

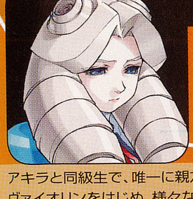

ゆりか

霧嶋　ゆりか
聖純女学院
2年生
女

アキラと同級生で、唯一に親友でもあるお嬢様。
ヴァイオリンをはじめ、様々な楽器を使いこなす。醍醐のコトを心配するアキラのために、ザキと共に力を貸すことになるのだが･･･。

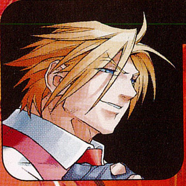

ロ　イ

ロイ・ブロムウェル
パシフィックハイスクール
2年生
男

アメリカ人。バツのライバル的存在。
前作の戦いの後、日本留学を終えアメリカに帰国した。今作では、九郎らの陰謀を知りボーマンらに力を貸すために日本にやってきた。

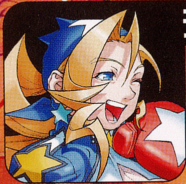

ティファニー

ティファニー・ローズ
パシフィックハイスクール
2年生
女

アメリカ人。チアリーディング部に所属している。
ロイと共にアメリカに帰国していたが、ボーマンたちのために再び日本へやってきた。

EDITキャラを作ろう!!

1 学園際のエントリー

まずは、学園祭に参加するために、プレイヤーの”名前”、”性別”、”学校の登録”、”学科の登録”、”好きな言葉”などを入力しよう!!
次は、自分の分身となるEDITキャラの顔を作ろう!!”髪型”、”目”、”鼻”、”口”を自分の好きなように選択することも可能だ!!

2 いよいよ始まる学園際!!

記入する必要事項を全て入力が終われば、これから始まる学園祭に突入だ!
自分のお気に入りののキャラクターを作ろう!!

3 各種イベントをこなそう!

自分がどういうキャラクターを作りたいかによって、止まるマスが多少変わってくるので、よ～くチェックしながら好みのキャラクターを作ろう!!

4 覚えたい技も自分好みに･･･!

各エリアに存在する必殺技マスに止まると必殺技を覚えることができるが、これまでとは違って、いくつかある技の中なら好みの技を選ぶことが出来るのだ!!　キミならどの技を選ぶ!!

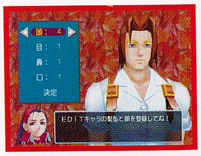

EDITキャラの髪型と顔を登録してね!

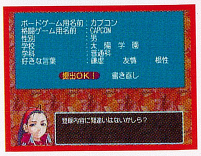

ボードゲーム用名前：カプコン
格闘ゲーム用名前：CAPCOM
性別：男
学校：太　陽　学　園
学科：普通科
好きな言葉：謙虚　友情　根性

登録内容に間違いはないかしら?

5 君だけのオリジナルEDITキャラの完成!!

このように40ターンを進めてることで、君だけのEDITキャラクターの完成!!
どんなキャラクターが出来るかは、君の学園際の進め方にかかっているぞ!!
当然仲良くなったキャラとのエンディングも用意されているので、1人1人のエンディングを攻略していく楽しみ方もあるぞ!!

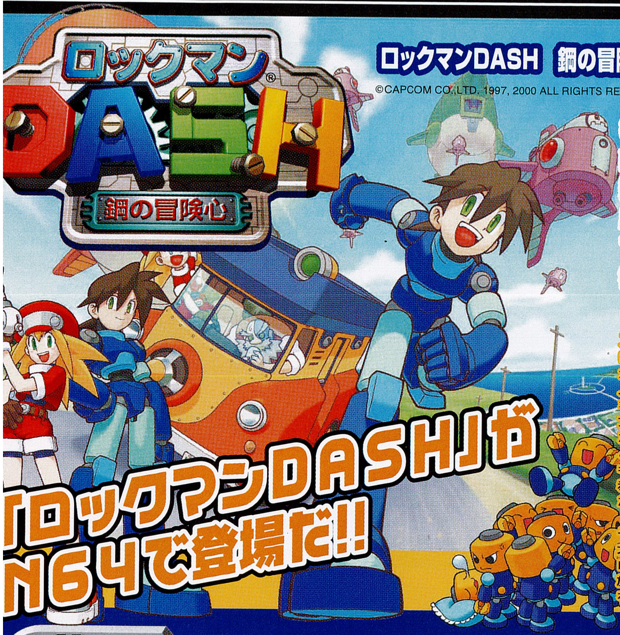
ロックマン
DASH
鋼の冒険心

「ロックマンDASH」がN64で登場だ!!

ロックマンDASH　鋼の冒険心

NINTENDO64
64

フリーランニングRPG
好評発売中　6,800円（税別）
●1人　●振動パック対応　●バックアップ機能付き

等身大の出会い、予想外の展開。鋼鉄の宝島上に今、始まる大冒険活劇!!古代遺跡をめぐる大冒険ＲＰＧ！広大なフィールドや巨大遺跡を、走り回って冒険するフリーランニングＲＰＧ！街の人との会話や、お宝を奪う空賊とのバトルなど、ワクワクする楽しさがいっぱい!!

ストーリー

はるか未来、大陸のほとんどが海に沈んだ地球…。かつての文明を忘却の彼方に追いやるかのように、人々は残された大地で独自の文化を形成し、生活を営んでいた。そんな人々とは対照的に、かつての文明の遺産を掘り起こし、それを生活の糧とする者たちが現れた。人々は彼らを「ディグアウター」と呼ぶ。ある日、ディグアウターであった「バレル・キャスケット」は、遺跡で一人の赤ん坊を拾う。彼は赤ん坊を「ロック・ヴォルナット」と名づけ、生まれたばかりの孫娘「ロール」とともに育てることにした。

それから１４年の年月が経つ・・・。
大きくなったロックとロールは、行方不明となったロールの両親の意志を継ぎ、ディグアウターとして旅をしていた。両親の唯一の手がかり「大いなる遺産」を探し求めて・・・。

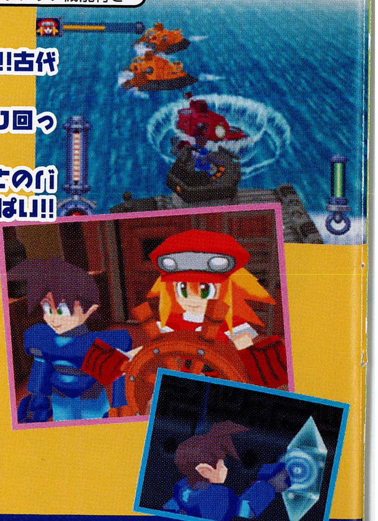

ロックマンエックス ROCKMAN X5

あの人気シリーズ「ロックマンX」の最新作「ロックマンX5」がプレイステーションで登場!!

プレイステーション
PS

アクション
2000年11月30日発売　5,800円（税別）
●1人　●メモリーカード対応　●アナログコントローラ対応（振動のみ）

21XX年。「レプリフォース大戦」から数ヶ月、地球に平穏な時間が続いていた。
大戦の影響で被害のあったスペースコロニー群の修復もほとんど終わり、残りは、月のラグランジュポイントに浮かぶ超巨大コロニー「ユーラシア」の工事のみ。
老朽化が進んでいたため、もともと大規模修復の予定があった。
そんなある日、平和は一瞬にして崩れ去る… 何者かに「ユーラシア」が占領される！
人工重力装置のコントロールを奪われ、地球へと向かう軌道に乗ってしまったのだ。このままでは16時間後には地球と激突！ 地球はほぼ壊滅状態になり、最悪の場合、消滅の恐れまである。地球存亡への残る手段は、旧時代のギガ粒子砲「エニグマ」を使って「ユーラシア」を破壊する以外に他はない。
この任務をこなせるのは、イレギュラーハンターのエックスとゼロ以外にはいない。
地球の未来は二人に委ねられる。「エニグマ」再起動のパーツを集めて、粒子ビームで超巨大コロニー「ユーラシア」の地球激突を食い止めるのだ！

プレイヤーが選べる!!

プレイヤーに「エックス」と「ゼロ」が選べる！さらにステージセレクトでプレイヤーをチェンジできるぞ！

ステージクリアの時間がポイント

今回は時間制を採用！クリアするのにかかった時間でイベントやエンディングに変化がでてくるので何度でも楽しめる！

新アクションで戦略性UP！

「しゃがみ」と「ロープにつかまる」という新アクションが加わった！これによりさらに攻撃の幅が広がり戦略性がUPした！

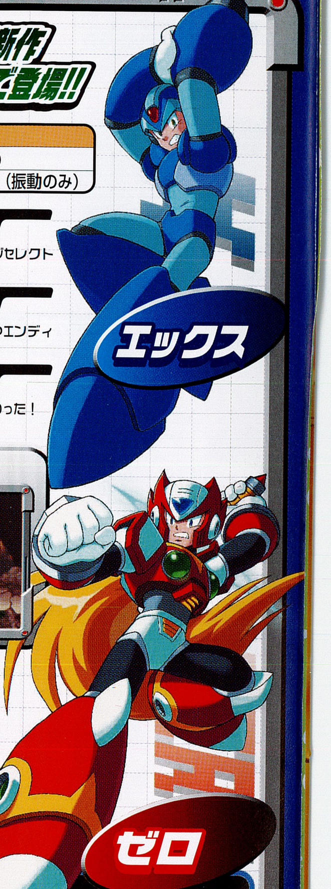

新アクション

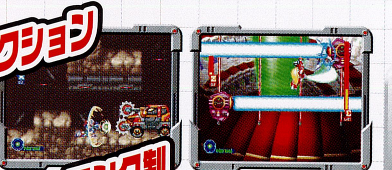

タイム制・ランク制

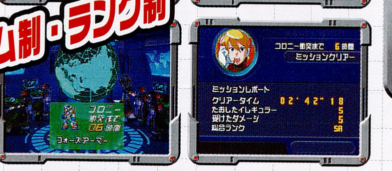

コロニー衝突まで　6時間
ミッションクリアー

ミッションレポート
クリアータイム　02'42"18
たおしたイレギュラー　5
受けたダメージ　5
総合ランク　SA

新アーマー

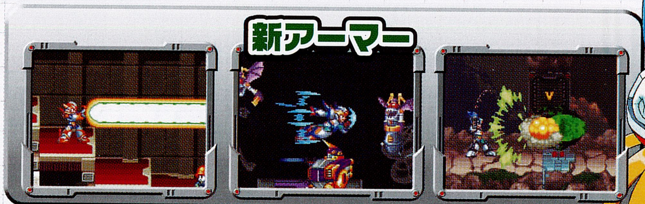

新しい宿敵現る!!

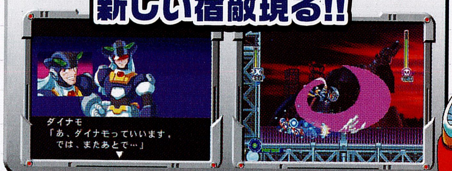

ダイナモ
「あ、ダイナモっていいます。
では、またあとで…」

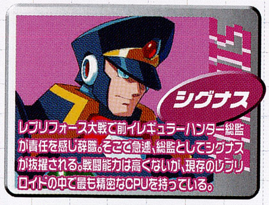

シグナス

レプリフォース大戦で前イレギュラーハンター総監が責任を感じ辞職。そこで急遽、総監としてシグナスが抜擢される。戦闘能力は高くないが、現存のレプリロイドの中で最も精密なCPUを持っている。

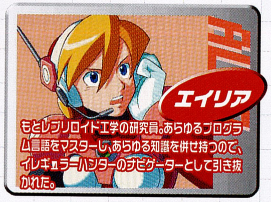

エイリア

もとレプリロイド工学の研究員。あらゆるプログラム言語をマスターし、あらゆる知識を併せ持つので、イレギュラーハンターのナビゲーターとして引き抜かれた。

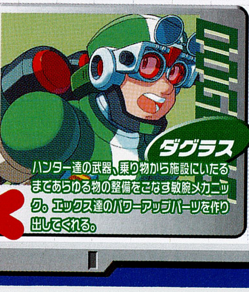

ダグラス

ハンター達の武器、乗り物から施設にいたるまであらゆる物の整備をこなす敏腕メカニック。エックス達のパワーアップパーツを作り出してくれる。

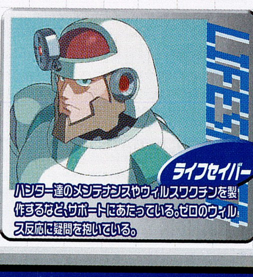

ライフセイバー

ハンター達のメンテナンスやウィルスワクチンを製作するなど、サポートにあたっている。ゼロのウィルス反応に疑問を抱いている。

「エックス」の声優が現わる!!

怪人ゾナーで人気の声優森久保祥太郎がロックバンドMosquito-Milkを率いて衝撃のCDデビュー！

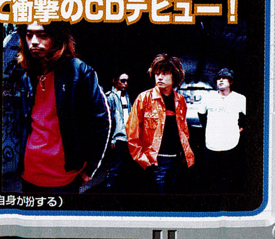

「Monkey/水の中」　作詞・作曲　Show-taro
編曲　Mosquito-Milk

CPDA-1012　標準価格￥1,050（税込）
2000.12.6 発売

Mosquito-Milk
1999年8月結成。都内ライブハウスを中心に活動。ハードなギターサウンドと透明感あふれるヴォーカルが特徴的なファンキーロックバンド。

※怪人ゾナー …「おはスタ」（テレビ東京系）で人気のなぞなぞを出題する怪人。（森久保自身が扮する）

GBアドバンス ロックマンEXE（エグゼ）（仮）

GBアドバンス AGB

アクション
2001年3月発売予定　価格未定
●1人　メモリーカード対応

2人は協力して問題を解決していきます。だから大事なのは、ロックマンと熱斗の友情です。

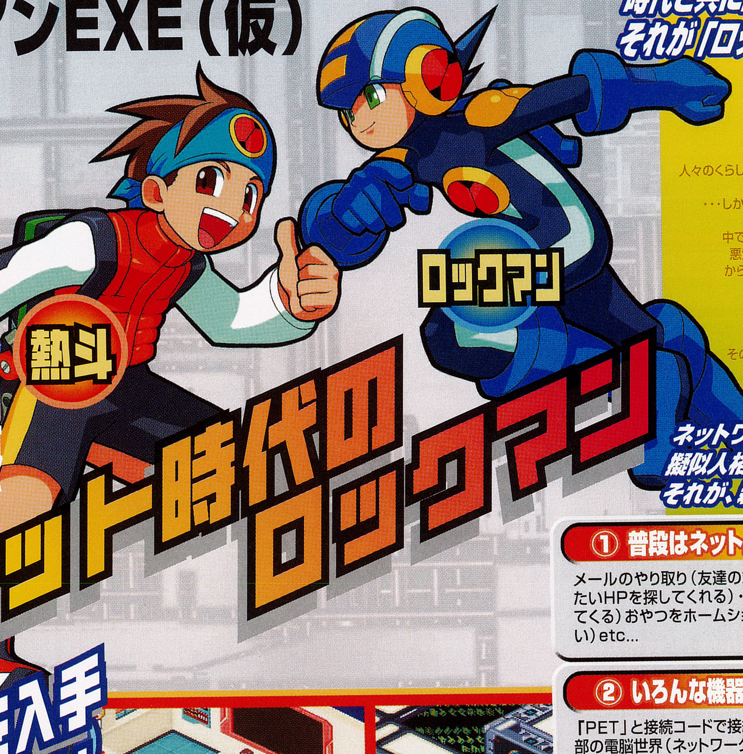

ネット時代のロックマン

時代と共に生まれ変わったロックマン それが「ロックマンEXE（エグゼ）」だ!!

ストーリー

西暦200X年、IT産業の急激な発展により、
「PET」と呼ばれる携帯端末をすべての人が所有し、
その中にいる疑似人格型プログラム「ネットナビ」を介して、
日常のほとんどの行為をネットワーク上で行うことができる。
人々のくらしは、数年前とはくらべものにならないほど便利になっていた。

・・・しかし、その一方でネット犯罪が深刻化し、各地のネットワークで、
ウイルス・ネットテロが社会問題化していた。
中でも「WWW（ワールド3）」と呼ばれるネット犯罪集団の行為は
悪質で、その為に倒産する企業や、データをすべて消去され社会
からとり残される人が続出していた。「WWW」の狂暴なウイルス
の前には、ネットポリスも打つ手がない状態だった。

・・・デンサンシティ、秋原町
ウイルスバスティングが得意な、ひとりの少年がいた。
その名は、「光 熱斗」。そして彼のネットナビ、「ロックマンEXE」
その能力ゆえ、これから大きな事件の渦に巻き込まれる事を
2人は未だ知らない・・・

ネットワークでの行動をサポートしてくれる 擬似人格プログラム「ネットナビゲーター」 それが、新しいロックマンだ!!

① 普段はネット上で主人公の行動をサポート

メールのやり取り（友達の端末までメールを運ぶ）やネットサーフィン（見たいHPを探してくれる）・お小遣いGet（ママの「ネットナビ」からもらってくる）おやつをホームショッピング（駄菓子屋さんの電子商店までおつかい）etc...

② いろんな機器の内部に入り込むことができる!

「PET」と接続コードで接続することによって、ロックマンはその機器の内部の電脳世界（ネットワーク）に入っていくことができる。

③ ネットワーク上で事件発生! 悪のネット組織から、平和を守るため闘う!

侵入してきたときは、それらをやっつける。

最新画面を入手したぞ!

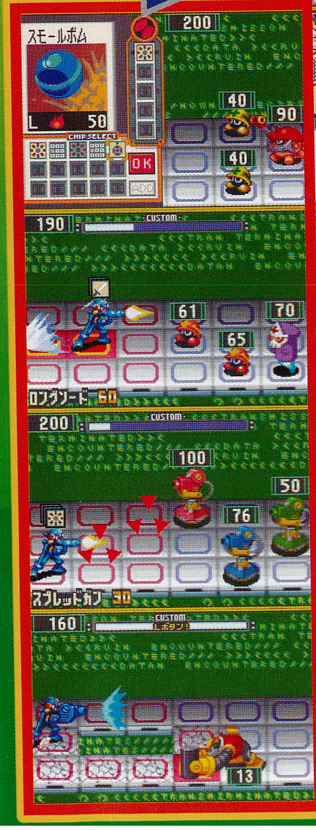

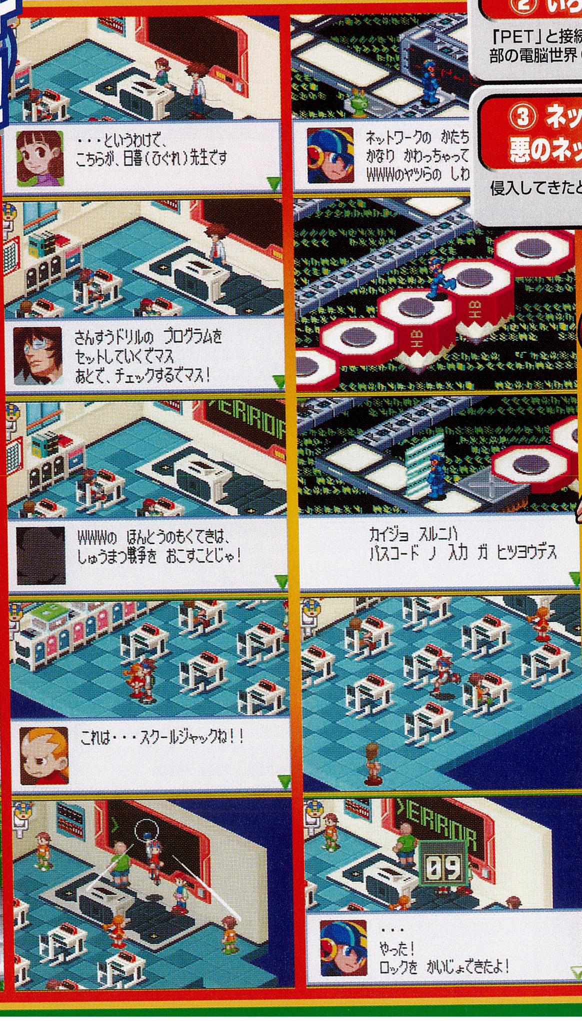

・・・というわけで、
こちらが、日暮（ひぐれ）先生です

さんすうドリルの プログラムを
セットしていくでマス
あとで、チェックするでマス!

WWWの ほんとうのもくてきは、
しゅうまつ戦争を おこすことじゃ!

これは・・・スクールジャックね!!

ネットワークの かたち
かなり かわっちゃって
WWWのヤツらの しわ

カイジョ スルニハ
パスコード ノ 入力 ガ ヒツヨウデス

・・・
やった!
ロックを かいじょできたよ!

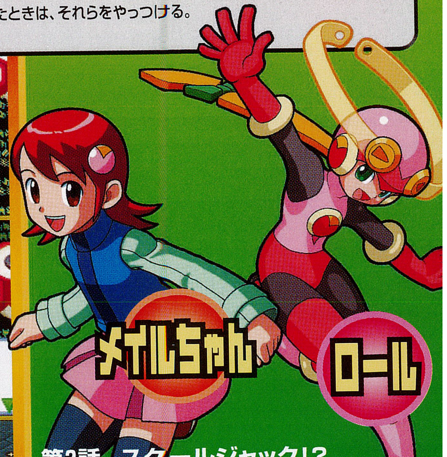

第2話　スクールジャック!?

レンジ事件から数日後のこと。
小学生のネット犯罪が頻発し、マスコミを賑わせていた。
原因は不明・・・

そんなある日、熱斗たちの学校で事件が!
授業中、突然ブラックボード（黒板のこと）に
エラーが発生したのだ!!

ブラックボードに流れるのはWWWの演説。
児童を教室に閉じ込め、WWWの忠実なしもべにする為の
教育プログラムがはじまった!

苦しむ友達・・・このままではみんな
WWWのしもべにされてしまう!

熱斗は、ブラックボードから、
学校のネットワークシステムに
ロックマンを送りこみ、事件の調査に乗り出す・・・

2人は学校の危機を救えるのか!?

SUPPORTED BY TAKUMI CORPORATION.

ドリームキャスト DC

シューティング
好評稼動中　標準価格:5,800円（税別）
●1～2人　●メモリーバックアップ　●ぷるぷるぱっく対応　●VGAボックス対応　●アーケードスティック対応

匠のココロ

兆点から全宇宙のシューターに捧げる

MARSMATRIX

MARS MATRIX™
HYPER SOLID SHOOTING
マーズマトリックス

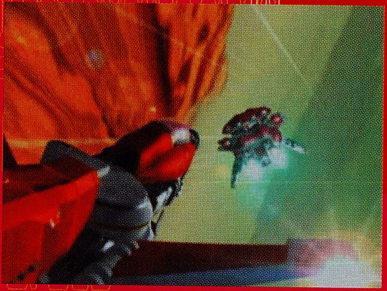

ついに発売されたドリームキャスト用ソフト『マーズマトリックス』！その醍醐味は、なんといってもスコアアタック！しかし、ハイスコアを達成するためには最終面までクリアすることが必要不可欠！どうすればクリアできるか？そしてスコアを伸ばすには？迷えるシューターに、攻略のヒントをつたえよう。

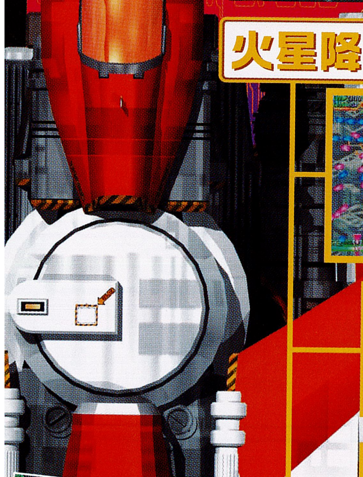

火星降下の前に

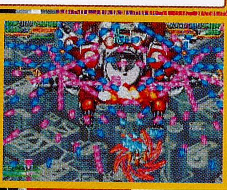

1：モスキートの『プチ発動』をマスターせよ！

そもそもモスキートの使い方には、キューブを出現させるために発動させる『攻撃的モスキート』と、無敵時間を利用して敵弾を避ける『防御的モスキート』の二つがある。プチ発動とは防御的モスキートの代表技で、ゲージをちょっとだけ消費することである。モスキート中とモスキート後には若干の無敵時間が発生するので、これを利用して敵弾を回避するのだ。『プチ』なので回復も早く、ガシガシ使えるが、無敵になっている時間を感覚で掴んでいないと難しいテクニックだ。弾の多いゲームなだけに、いかに無敵の時間を増やすかがカギとなるぞ。

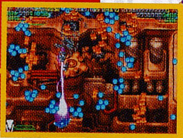

2：狙いすぎるな。

キューブを取ろうとするあまり、ついつい無理してミスしてしまうことも多い。得点は後半で跳ね上がるので、序盤で無理して先に進めなくなるより、あまり無理せず安全に進む方が、結局は高得点を取ることができるのだ。自機レベルは4面で5以上、5面で8以上あればクリアは可能。無理せず先に進むことを考えよう。

3：弾道を見極めろ。

弾はその場のアドリブでよけるのではなく、じっくり見てよけることが大事だ。『どこから飛んできて、どこへ飛んでいくか』を把握しなければ、後半戦を生き抜くことは難しい。　攻撃の特徴と敵の位置を掴み、避けるか、モスキートするか、出現、即、破壊か的確な選択肢を導き出せ！

4：コンボをつなげ。

キューブを連続キャッチしてコンボをつなげば基本倍率が上がりスコアがドンドンアップ！コンボがとぎれないように、キューブを出現させるタイミング、キャッチするタイミングを調整しよう。コンボゲージを常にチェック!

ARRANGE MODE
BACK

オリジナルの敵配置です

DCもっててよかったねSPECIAL

新たな興奮！　アレンジモード

アーケードで散々プレイした君！ＤＣ版マーズには、アレンジモードが追加されている! このアレンジモードは、敵配置、攻撃方法がまったく変わっており、さらには新種の敵や新種のキューブまでも出現する！はっきり言って、別のゲームなのだ!! アーケードモードをクリアしたら、次はこのモードに挑戦！

いきなり全然ちがう！

ホラ、新キャラだ！

これでボスまでつなげるぜ！

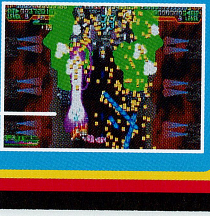

スターダストキューブとは?!

ショップシステム

ＤＣ版マーズでは、様々なオプション設定及びゲームモードを、アーケードモードやアレンジモードなどで獲得したスコアで購入することができる！遊べば遊ぶほど、遊べる要素は増えていくぞ！

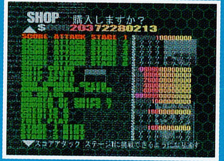

スコアアタック ステージ1に挑戦できるようになります

スペシャルオプション

ボタン配置や残機設定などの通常オプションの他に、ショップで購入する事により、さらにマニアックなカスタマイズのできるスペシャルオプションも搭載！自機のカラー変えだってできるぞ！どうだ！

ゲージの回復速度や自機の移動スピードなど、ゲーム的な細かい設定ができる。ただし、マニアックな要素が多数含まれているためか、どの要素も値段は若干高め。買った要素はアレンジモードに反映することができる。（アーケードモードには反映されない）

●スペシャルオプション内の購入商品一例●

1面からSHOT LEVEL8の最強装備でスタートすることも可能だ！気持ちイイ！

・COMBO GAUGE SPEED
（コンボゲージの減少速度の設定）
・SHIP SPEED
（自機の移動スピードの設定）
・SHOT LEVEL
（自機の初期レベルの設定）
・GHB CHARGE SPEED
（ゲージの回復速度の設定）

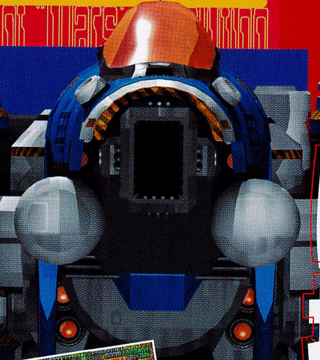

SUPPORTED BY TAKUMI CORPORATION.

冬季のシューターにギザる。

SPECIAL

京点そして、垓。GIGAWING2

GIGAWING 2
ギガウイング2

アーケード AC
シューティング
1～2人
12月稼動予定

期待の続編『ギガウイング2』！2Dから3Dへと表現が変更され、『リフレクトレーザー』『アイテムボルカノン』など、気になるシステムも超追加！稼動直前のギガ2！今のうちにCHECKして発売と同時にDASHでGOだ！

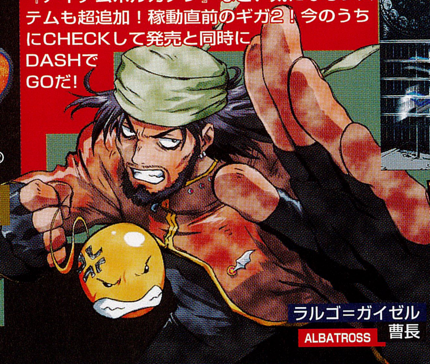

ラルゴ＝ガイゼル
ALBATROSS 曹長

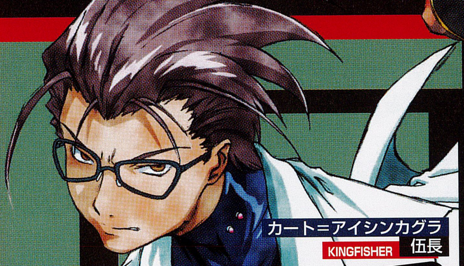

カート＝アイシンカグラ
KINGFISHER 伍長

敵に最大の屈辱と死を！『リフレクトレーザー』

前作で採用された『リフレクトフォース』のバリエーションが登場！その名も『リフレクトレーザー』！敵弾をエネルギーに変換し、オートロックオンで敵に照射、全方位攻撃が可能だ!リフレクトフォースを防御型とするならば、こちらは攻撃型といえる！

ポイント
リフレクトレーザーは攻撃力を重視しているので、倍率アイテムの数は、若干抑え目。得点を重視するならリフレクトフォース、クリアを重視するならリフレクトレーザーが良いかもしれないぞ！

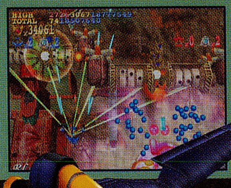

活火山、噴火す！『アイテムボルカノン』

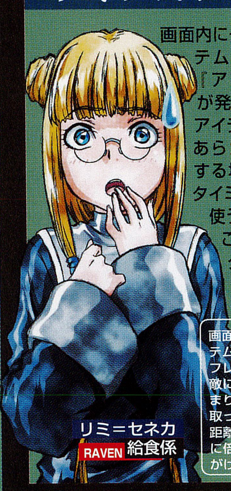

リミ＝セネカ
RAVEN 給食係

画面内に一定数以上の倍率アイテムを出現させることで『アイテムボルカノン』が発生、さらに大量の倍率アイテムが出現する!なお、あらかじめ敵の弾が密集する場所を憶えておいて、タイミング良くリフレクトを使うと、狙って発生させることも可能だ。いかにパターン化するかがハイスコアへの道となりそうだ。

ポイント
画面上に一定数以上の倍率アイテムを出現させるためには『リフレクト～』が不可欠。なお、敵に重なると倍率アイテムがあまり表示されない、(出た直後に取ってしまう）ギガ2では敵と距離を置いて、なるべく画面上に倍率アイテムを出すことを心がけろ！

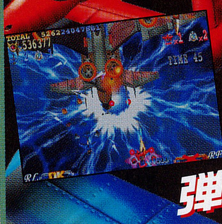

バリアをはって
弾幕に突っ込め！
コレが噂の"突攻系"
シューティング！

『冬目景』先生による魅力的なキャラクター達！描画枚数も大幅UPだっ！

登場キャラは５人。前作に引き続き、人気漫画家『冬目景』先生がキャラクターデザインを担当！謎をはらんだ物語が、魅力あるキャラクターと世界観で展開される!

ポイント
冬目景先生の美麗なイラストにも注目！今回はキャラ単体のイラストだけでなく、イベント用のイラストも多数追加されているのでファンはCHECK! イラスト集も絶賛発売中で、先生ノリノリだ！

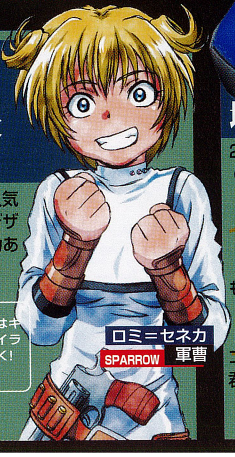

ロミ＝セネカ
SPARROW 軍曹

協力プレイで垓(ガイ)スコア！

2人同時プレイでは、2人で一つのスコアが表示される『タッグモード』を搭載している！2人なら倍率アイテムを取れる量が2倍、さらに、リフレクトやボムも交互に使えば無敵時間も2倍となるからスコアアタックは、さらにヒートアップ！友だちと、あるいは、普段はスコア争いをしているライバルと…君もペアを組んで『ガイ』スコアを達成せよ！

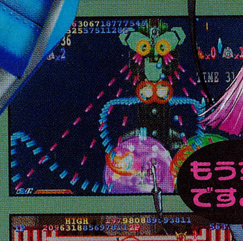

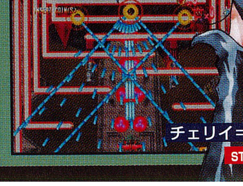

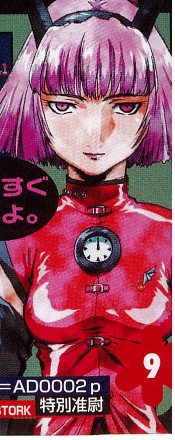

チェリイ＝AD0002p
STORK 特別准尉

BIOHAZARD® 3 LAST ESCAPE

ドリームキャスト DC

サバイバルホラー

好評発売中　標準価格:6,800円（税別）

●1人　●メモリーバックアップ　●モデム対応　●VGA対応

●ぷるぷるぱっく対応　●ドリームキャスト・キーボード対応

『2』『コード：ベロニカ』に続き、『バイオハザード3』がDCに登場。強敵『追跡者』が登場する本編も良いが、DC版は追加要素も盛り沢山。その中から今回は、気になるコスチュームセレクトとネットランキングについて編集部員AとBの会話から探ってみよう！

追われる恐怖再び！

1　新たにコスチュームを追加！

A 毎回楽しみなコスチューム。今回は、PS版の隠しに加えてPC版の隠し、さらにはDCオリジナルのコスチュームまで登場するらしいスよ。

B ということは、**全部で8着**か。ここまで増えたら着せ替え人形みたいで楽しいのう。

A そうスね。**シリーズ最多**のバリエーションですよね。なんか、中にはディノクライシスの**レジーナ**のものや**婦警さん**のコスチュームまであるみたいだし、楽しみですよね。しかもレジーナを選べば、トレードマークの赤髪もセットになってますよ。

B ………**看護婦さん**、ないんか。

A ないです。
個人的には見たいですけど。
あと、セーラー服もチャイナドレスもありませんよ。

B でも、婦警さんはあるんやろ!?

A うーん、主人公のジルはもともと警官だから、アリなんじゃないですか。

B そうか、じゃあ、婦警さんプレイしようかな!

A Bさんが言うと、なんか**やらしい**スよ…

B 放っといてくれ。

A でも、コスチュームがゲーム開始時に選べるのは親切な配慮ですよね。

B そうやな。これは嬉しいな。

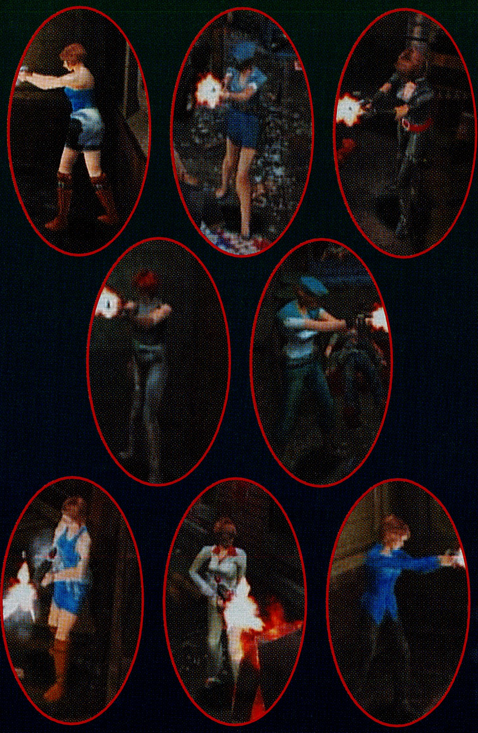

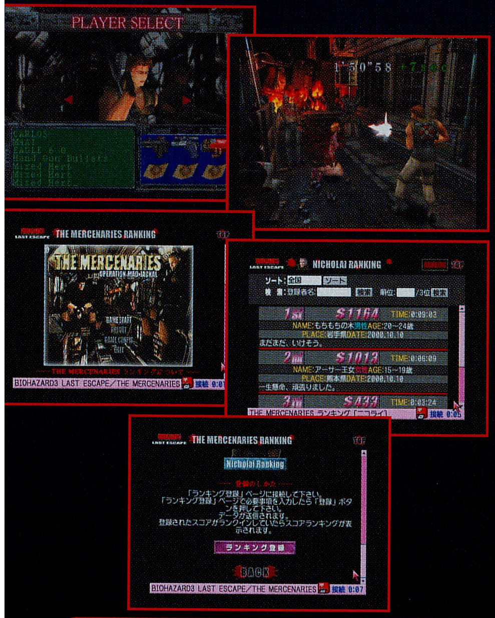

THE MERCENARIES ランキングについて

BIOHAZARD3 LAST ESCAPE／THE MERCENARIES　接続 0:01

ソート：全国　ソート
検　索：登録者名：　検索　順位：　/3位　検索

1st　$1164　TIME:0:09:03
NAME:もちもちの木 男性 AGE:20〜24歳
PLACE:岩手県 DATE:2000.10.10
まだまだ、いけそう。

2nd　$1013　TIME:0:06:09
NAME:アーサー王女 女性 AGE:15〜19歳
PLACE:熊本県 DATE:2000.10.10
一生懸命、頑張りました。

3rd　$433　TIME:0:03:24

THE MERCENARIES ランキング「ニコライ」　接続 0:05

―― 登録のしかた ――

「ランキング登録」ページに接続して下さい。
「ランキング登録」ページで必要事項を入力したら「登録」ボタンを押して下さい。
データが送信されます。
登録されたスコアがランクインしていたらスコアランキングが表示されます。

BIOHAZARD3 LAST ESCAPE／THE MERCENARIES　接続 0:07

2　通信対応。マーシナリーズのネットランキングが開催!!

A DCといえば、**ネット対応**の部分なんですけど。

B 知ってるで! 今はやりの『**IT**』やろ。

A う〜ん、当たってる…のか!?

B じゃ、eコマースか!?

A それは違います。ていうか、憶えたての単語を言ってるだけでしょ!

B じゃ、なんやねん。

A マーシナリーズ※2の**ネットランキング**です。
全国のライバルたちとマーシナリーズの獲得金額とクリアタイムを競い合うことができるんです。

B そうか。あのモードは面白かったな。
PS版では相当プレイしたけど、他人と比較して上手いのか下手なのか分からへんかったからな。実力を知る良いチャンスや。

A そうスね。このモード自体、**戦略性が高い**ので、ファンの間で攻略なんかも盛り上がるんじゃないでしょうか。
攻略の情報交換とかも友達感覚でできれば楽しいですしね。

B うむ、楽しみやな。まだ見ぬ全国の友人たちと知り合うチャンスや。

A …Bさん、ナンパ目的で使ってはいけませんよ。絶対に。

B し、失礼な!!　当然やろ。

A ………。

※2　マーシナリーズ
3人の傭兵から一人を選択し、その傭兵をゴールまで導くミニゲーム。PS版では隠し要素だったが、DC版では最初からプレイすることができる。敵を倒すとお金を獲得することができ、そのお金で本編で使用できる様々な武器を買うことができる。なお、ランキングは『獲得金額』順にランキングされる。

スノーボードヘヴン
SNOWBOARD HEAVEN™

スノーボードゲームの新定番。

プレイステーション2 **PS2**

スポーツ
好評発売中　価格：6,800円（税別）
●1～2人 ●メモリーカードPS2対応 ●アナログコントローラ対応

20世紀最後の冬、PS2（プレイステーション2）にもボードシーズン到来。
飛び散る雪飛沫、パウダースノー、アイスバーン…、すべてがPS2で高クオリティかつリアルに体感！
スノーボードゲームの新定番。その名も「スノーボードヘヴン」。

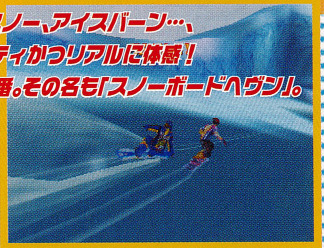

個性豊かな8人のライダーで、広大なゲレンデを滑りまくれ!!

「ボーダークロスモード」 [for 1 player（1人専用）]

従来のハードでは再現が困難だった、ハイクオリティなキャラクターが大勢で縦横無尽にコースを駆け巡る多人数型レースモード。
多人数のCPUプレイヤーと滑り、1位になると、次のステージに進むことができる。
レースでの駆け引きが楽しめ、”誰が一番速いか”を決めるモードだ。

!）ボーダークロスとは…
多人数で障害物をクリアしながら、バトルを繰り広げ勝敗を競う人気ゲームです。一斉にスタートして先にゴールしたほうが勝ちという単純なルールで、接触や転倒も発生します。

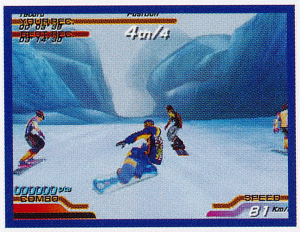
4th/4
COMBO
SPEED
81 Km/h

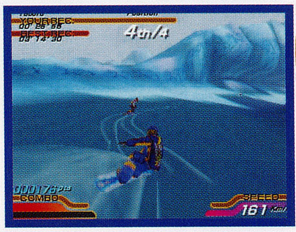
4th/4
COMBO
SPEED
161 Km/h

「対戦モード」 [for 2 players（2人専用）]

ライバルとバトルをしながら勝利をもぎとれ!!
分割画面上で2人対戦を行い、コースの全面滑走をおこなうモード。

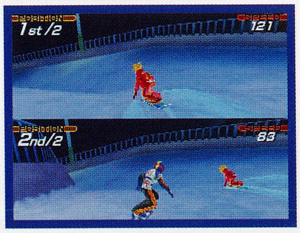
POSITION
1st/2
SPEED
121
POSITION
2nd/2
SPEED
83

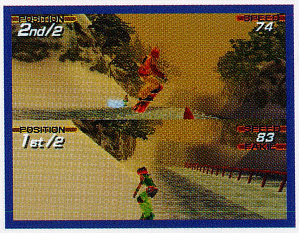
POSITION
2nd/2
SPEED
74
POSITION
1st/2
SPEED
83

「フリーライドモード」 [for 1 player（1人専用）]

「誰でも気軽に楽しめる。」を合言葉に、自由に滑走できるモード。
1プレイヤーのみでコースの全面滑走ができる。
広大なゲレンデのいたるところで滑走やトリックメイクが可能!
プレイするたびに新しい発見があるぞ!
自分のお気に入りのルートを見つけたり、「ボーダークロスモード」で相手より早くゴールするためのルートもここで探してみよう!!

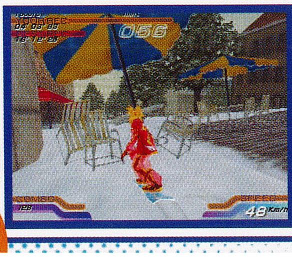
056
SPEED
43 Km/h

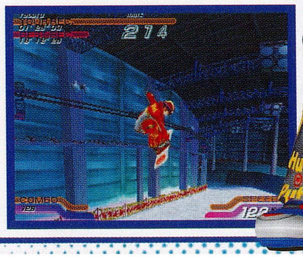

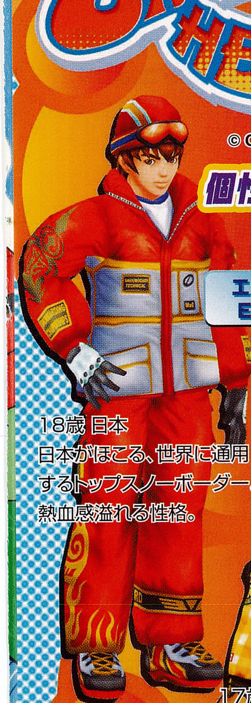

エイジ EIJI

18歳 日本
日本がほこる、世界に通用するトップスノーボーダー。
熱血感溢れる性格。

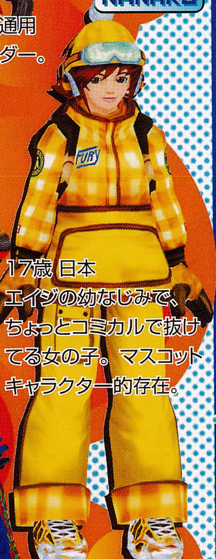

ナナコ NANAKO

17歳 日本
エイジの幼なじみで、ちょっとコミカルで抜けてる女の子。マスコットキャラクター的存在。

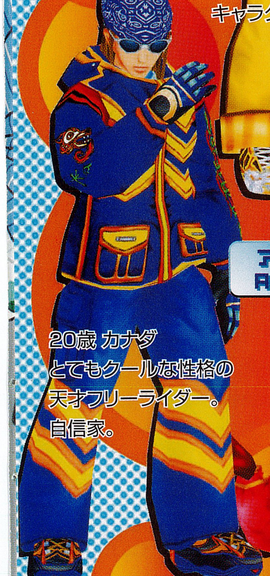

アラン ALAN

20歳 カナダ
とてもクールな性格の天才フリーライダー。
自信家。

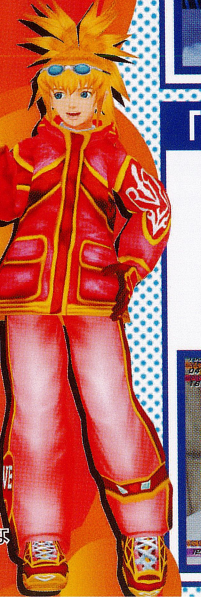

シルビー SYLVIE

19歳 フランス
あらゆる大会で活躍している、男のボーダーにも引けを取らない、明るく爽やかな性格の女性。

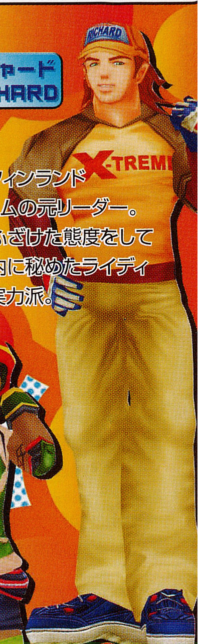

リチャード RICHARD

29歳 フィンランド
BXチームの元リーダー。
普段はふざけた態度をしているが内に秘めたライディングは実力派。

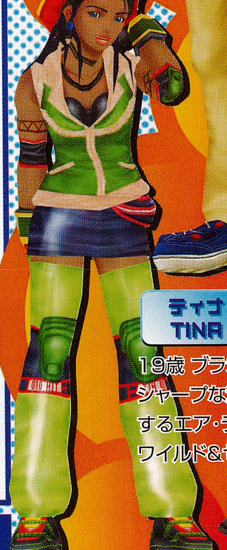

ティナ TINA

19歳 ブラジル
シャープな滑りを得意と
するエア・ライダー。
ワイルド&セクシー。

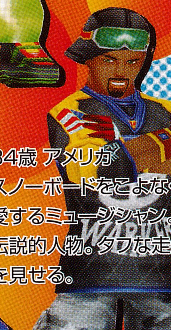

マックス MAX

34歳 アメリカ
スノーボードをこよな
愛するミュージシャン。
伝説的人物。タフな走
を見せる。

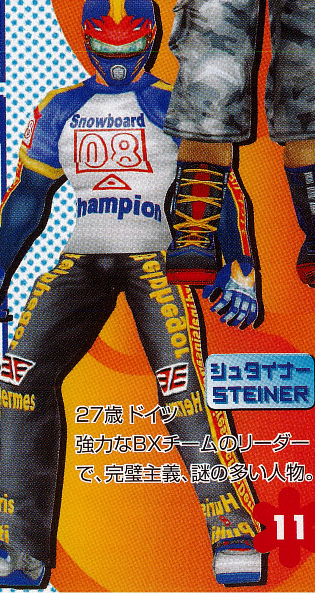

シュタイナー STEINER

27歳 ドイツ
強力なBXチームのリーダーで、完璧主義、謎の多い人物。

ゲリラ特集

キミは見たか!?

ストリートファイターII
よみがえる藤原京
時を駆けたファイターたち

ういっす!「ストII」といえば映画とかテレビでアニメ化されたコトがあったけど、じつは今から5年前に、教養アニメが制作されていたってのは、みんな知ってるかい? その名は「ストリートファイターII よみがえる藤原京 ～時を駆けたファイターたち～」! …むぅ! なんてデンジャラスちっくなニオイのするタイトル!! カプコン社員の中でも全容を知る人が少ない、この幻の作品を編集者の独断で斬る!!!! ゴメンナサイ編集長!(ダッシュ逃げ)

「よみがえる藤原京」ってなぁに?

「よみがえる藤原京」は、1995年春に奈良で開催された「ロマントピア藤原京」というテーマ博でカプコンのパビリオンが上映した、約24分のオリジナル教養アニメ。

ストーリーは奈良の伝説の石「亀石」を相手に新必殺技の練習をして、亀石の怒りにふれたE・本田と、その巻きぞえをくらったリュウ、ケン、春麗が1300年前の帝都・藤原京にタイムスリップ。そこで当時の人々の生活をかいま見るというもの。

時代を超えるという突拍子もないお話だけに内容はシュールというか、かなりナニでアレ。(←自粛)ちなみにこのアニメの制作会社は、「スタジオぴえろ」さんだよ。名前知ってる人多いんじゃないかな?

まめちしき①「藤原京」

天武・持統天皇の時代に築かれた、日本初の中央集権的な都。現在の奈良県橿原市にあった。

まめちしき②「亀石」

奈良県に実在する石の名称。その名の如く亀の形をしている。「亀石が西を向くと洪水になる」という、不思議な言い伝えが残ってるぞ。

まめちしき③「ロマントピア藤原京」

1995年に奈良県の橿原市で開催されたテーマ博。すでに閉会してるから、問い合わせたりしちゃダメだよ。

ストリートファイターII
よみがえる藤原京
CAPCOM
非売品

←↑「よみがえる藤原京」のビデオとカプコンパビリオンで配られた上映用パンフレット。今ではどっちも入手不可能!

登場人物はこの4人だ!!

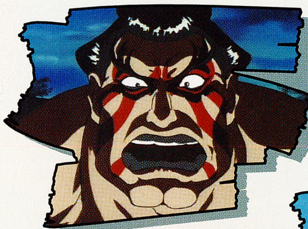

E・本田

今回の事件を起こした張本人。藤原京では、都を解体する人足としてこき使われた。

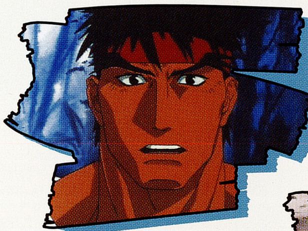

リュウ

事件の巻添えをくって過去に飛ばされ、ケンと都を見物。あまり事態を把握してない。

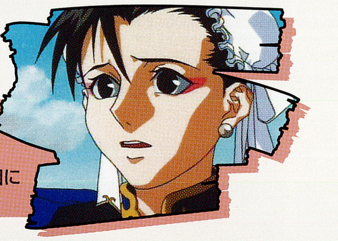

春麗

被害者の中でも一番被害を被ったであろうヒト。中国に渡ったり、踊ったり。

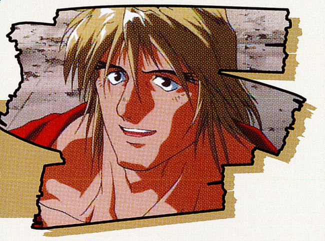

ケン

リュウより先に過去に飛ばされた。なぜかリュウより日本の歴史に詳しい。

超ミステリーゾーン「藤原京」!!!!

わはは! 写真から見てのとおり、なんかファイターたちチョ～違和感ありまくり!! でも彼らはそんなコトかまわずに、藤原京を縦横無尽に駆けめぐるのです。いきなり珍入者が現れても藤原京の人たちは少しも動じません。さすが貴族!(←なんか違う) あと、春麗の舞はこの映像でしか見れない激レアもの!

必見! 踊るチュンリー

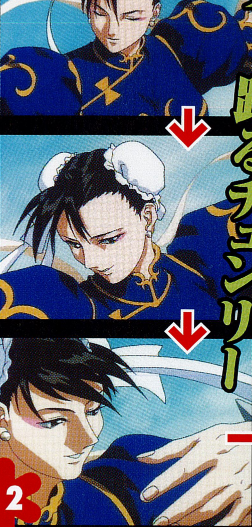

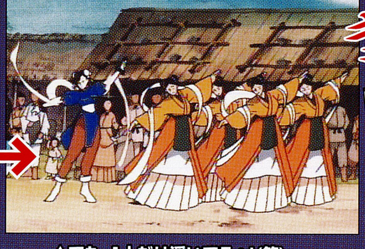

↑でも、1人だけ浮いてるぅ!(笑)

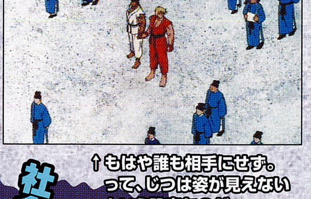

↑もはや誰も相手にせず。って、じつは姿が見えないという設定なのだ。

社会見学!

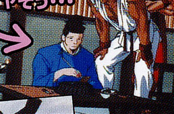

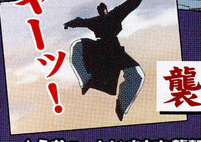

↑うおぉ～! いきなり襲撃!? 何なんスかあなたがたは!

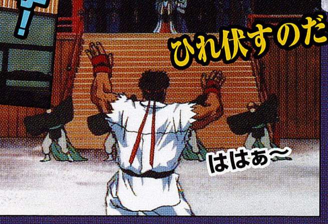

↑時空の壁に阻まれて進めない、の図。べつに拝んでるワケじゃありません。

「藤原京」ダイジェスト

「藤原京」の大まかなストーリーをダイジェストで紹介！ 真面目に見たい人は下の解説文だけ読もう！
ちなみにフキダシのセリフは編集者が勝手につけてマス。みんなダマされちゃダメだ！（←騙すなよ）

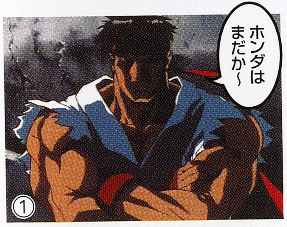

E・本田の挑戦状を受け、対戦場所で待ちかまえるリュウ。

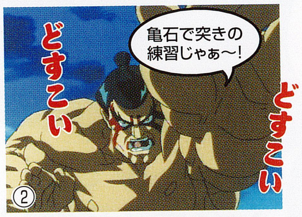
亀石で突きの練習じゃぁ〜!
どすこい
どすこい
②

その頃、E・本田は亀石を敵に見立てて必殺技の仕上げに励んでいた。

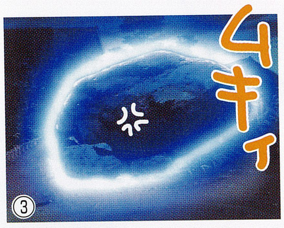

特訓を終え、ファイトに向かおうとしたところ、突然亀石が光りだす。

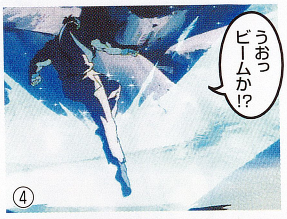

光の渦はE・本田や近くにいたリュウ、ケン、春麗をまきこんでどこかに消えていく。

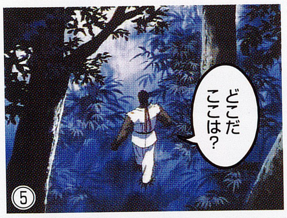

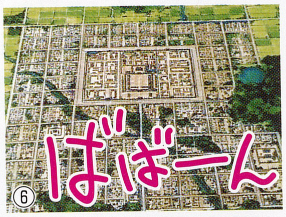

いきなり山の中に放り出され、呆然とするリュウ。そしてリュウの眼下には、不思議なことに藤原京の全景が広がっていた。

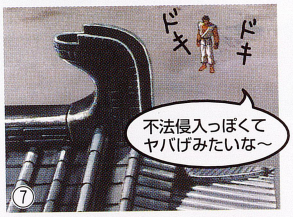
ドキ
ドキ
不法侵入っぽくてヤバげみたいな〜
⑦

とりあえず都の中に入るリュウ。

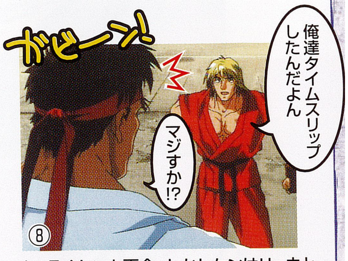
ガビーン!
俺達タイムスリップしたんだよん
マジすか!?
⑧

さっそくケンと再会。しかしケンはリュウと会うまで3年間、藤原京で過ごしたという。

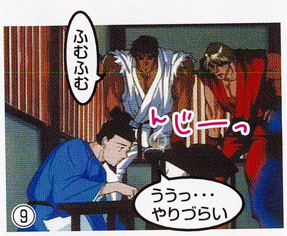
ふむふむ
じーっ
ううっ・・・やりづらい
⑨

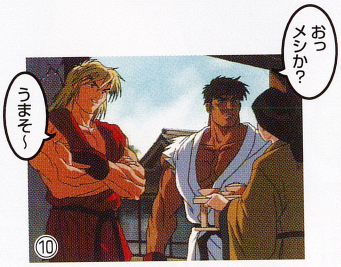

ケンに連れられて、都の人々の生活を見学。リュウよりも先に藤原京に来ていたケンが、いろいろと都の人々の生活を解説する。

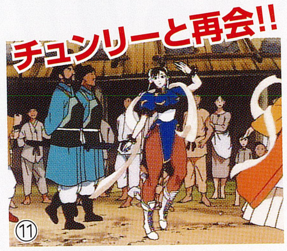

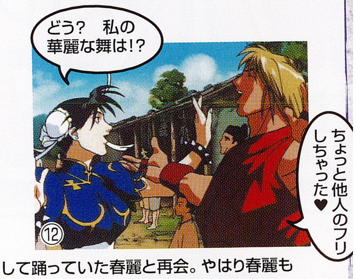
どう? 私の華麗な舞は!?
ちょっと他人のフリしちゃった♥
⑫

偶然にも街の中で、新羅からの使節団として踊っていた春麗と再会。やはり春麗も長い間、藤原京で過ごしたらしい。時間の流れがおかしい事に気付くケンと春麗。

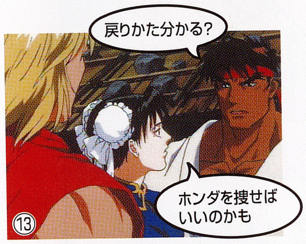
戻りかた分かる?
ホンダを捜せばいいのかも
⑬

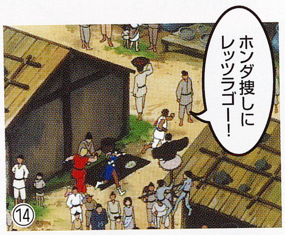
ホンダ捜しにレッツラゴー!
⑭

どうやらファイターたちが会うたびに、時間が急速に進むことが判明。E・本田に会えば現代に戻れるかもしれない。本田を捜し出す3人。

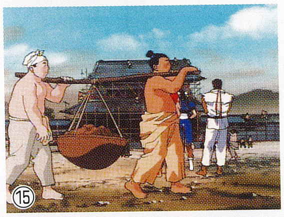

時間はどんどん進み、あっという間に藤原京の解体工事が始まる。

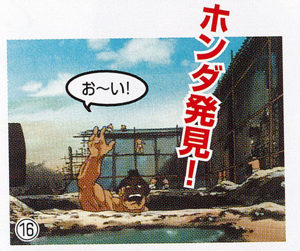

工事現場の中で、人足として働いていたE・本田を発見!!

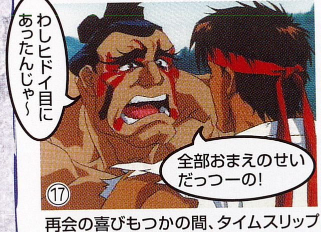
わしヒドイ目にあったんじゃ〜
全部おまえのせいだっつーの!
⑰

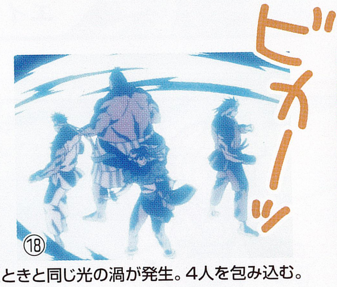

再会の喜びもつかの間、タイムスリップしたときと同じ光の渦が発生。4人を包み込む。

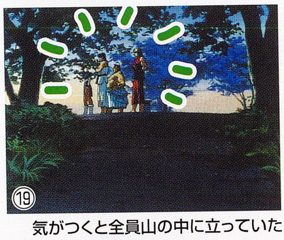

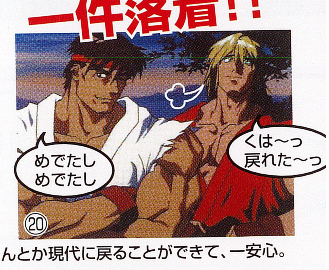
一件落着!!
めでたしめでたし
くは〜っ戻れた〜っ
⑳

気がつくと全員山の中に立っていた。なんとか現代に戻ることができて、一安心。

「よみがえる藤原京」ビデオプレゼント!!

今回のゲリラ特集「よみがえる藤原京」はどうだったかな？ 今となっては見ることができないこの幻の映像を、1名様にビデオでプレゼント！ 興味を持ってくれた人はぜひ応募してみてね。そしてこの不思議空間を実際に体験するのデス！ もちろん歴史の勉強にも役立つし、カプコンでみっちり監修したビューティホーな作画は、ストⅡファンならまさに感涙モノの一品だ!!!
宛先は「藤原京ビデオプレゼント」係（P.32参照）・・・ついでに感想とか書いてくれるとうれしいかも!!

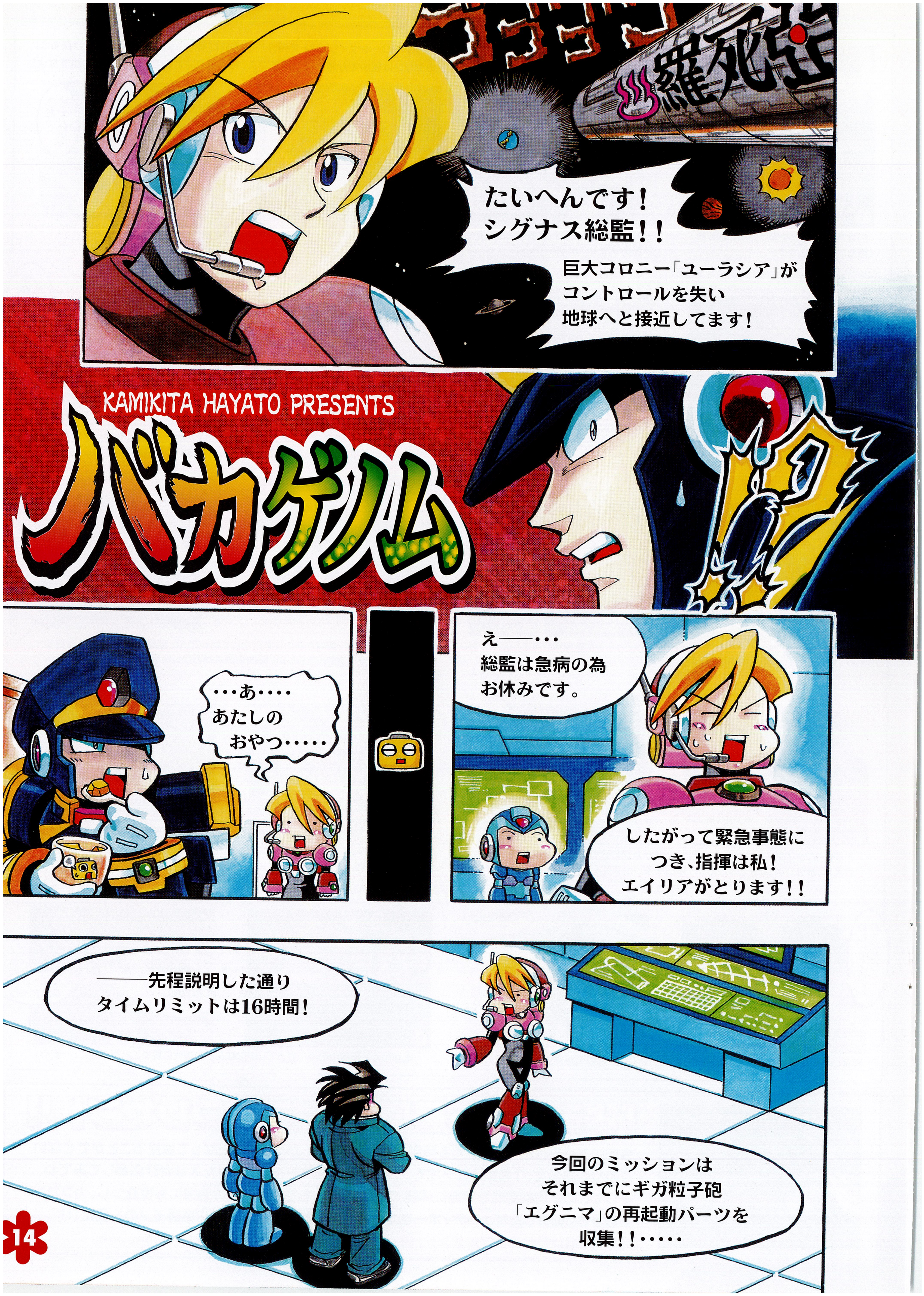
羅死
たいへんです！
シグナス総監！！
巨大コロニー「ユーラシア」が
コントロールを失い
地球へと接近してます！
KAMIKITA HAYATO PRESENTS
バカゲノム
!?
え――・・・
総監は急病の為
お休みです。
したがって緊急事態に
つき、指揮は私！
エイリアがとります！！
・・・あ・・・・
あたしの
おやつ・・・・・
――先程説明した通り
タイムリミットは16時間！
今回のミッションは
それまでにギガ粒子砲
「エグニマ」の再起動パーツを
収集！！・・・・・

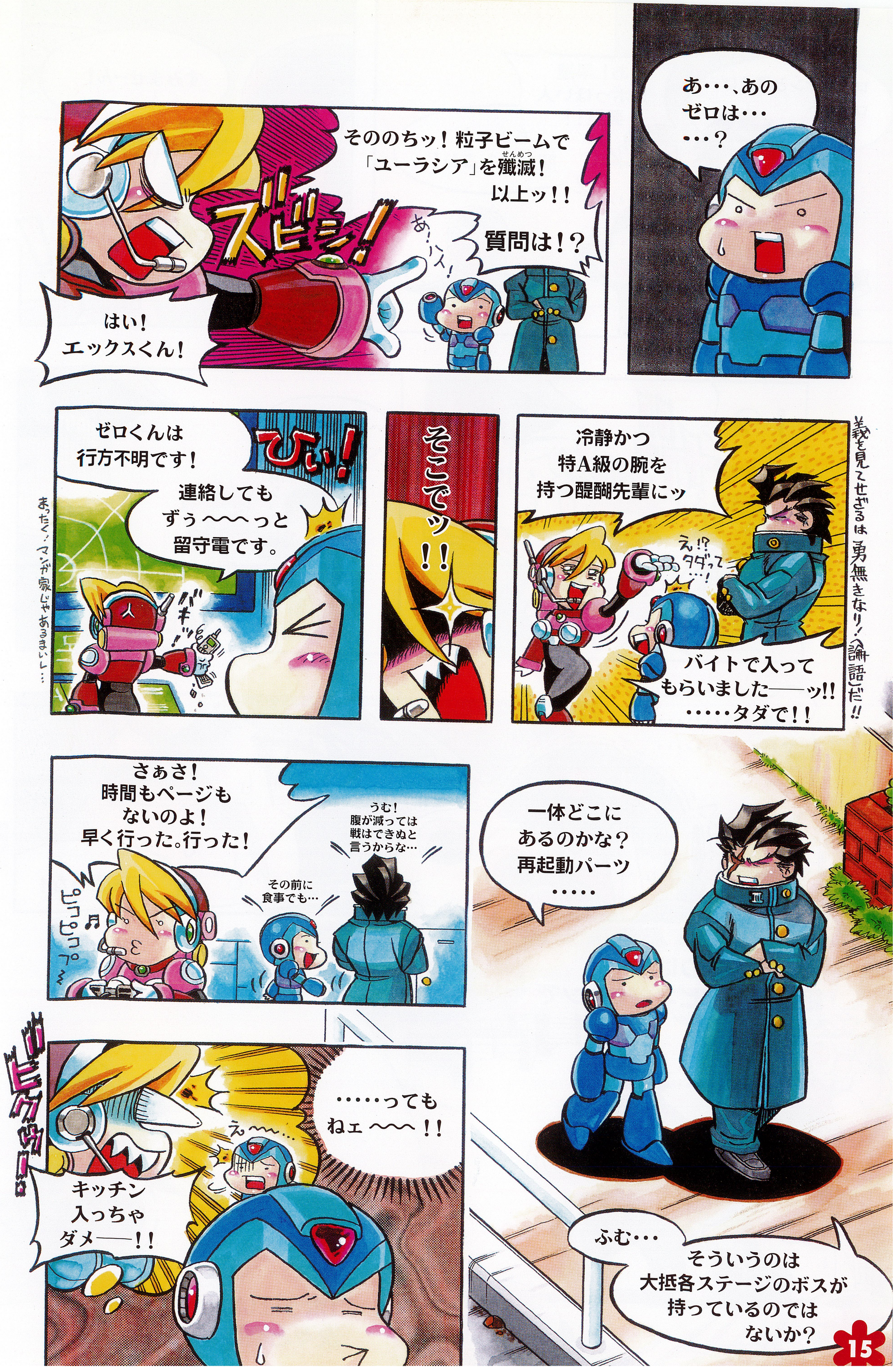
あ…、あの
ゼロは…
…？
そののちッ！粒子ビームで「ユーラシア」を殲滅（せんめつ）！以上ッ！！
質問は！？
ズビシッ！
あ…ハイ！
はい！エックスくん！
冷静かつ特A級の腕を持つ醍醐先輩にッ
え!?タダって…!
バイトで入ってもらいました──ッ!! ……タダで!!
義を見てせざるは勇無きなり!〈論語〉だ!!
そこでッ!!
ゼロくんは行方不明です！
ひぃ！
連絡してもずぅ〜〜っと留守電です。
バキッ!
まったく!マンガ家じゃあるまいし…
一体どこにあるのかな？再起動パーツ……
ふむ…
そういうのは大抵各ステージのボスが持っているのではないか？
さぁさ！時間もページもないのよ！早く行った。行った！
うむ！腹が減っては戦はできぬと言うからな…
その前に食事でも…
ピコピコプ〜
……ってもねェ〜〜！！
え〜〜…
キッチン入っちゃダメ──!!
ビクゥ!!

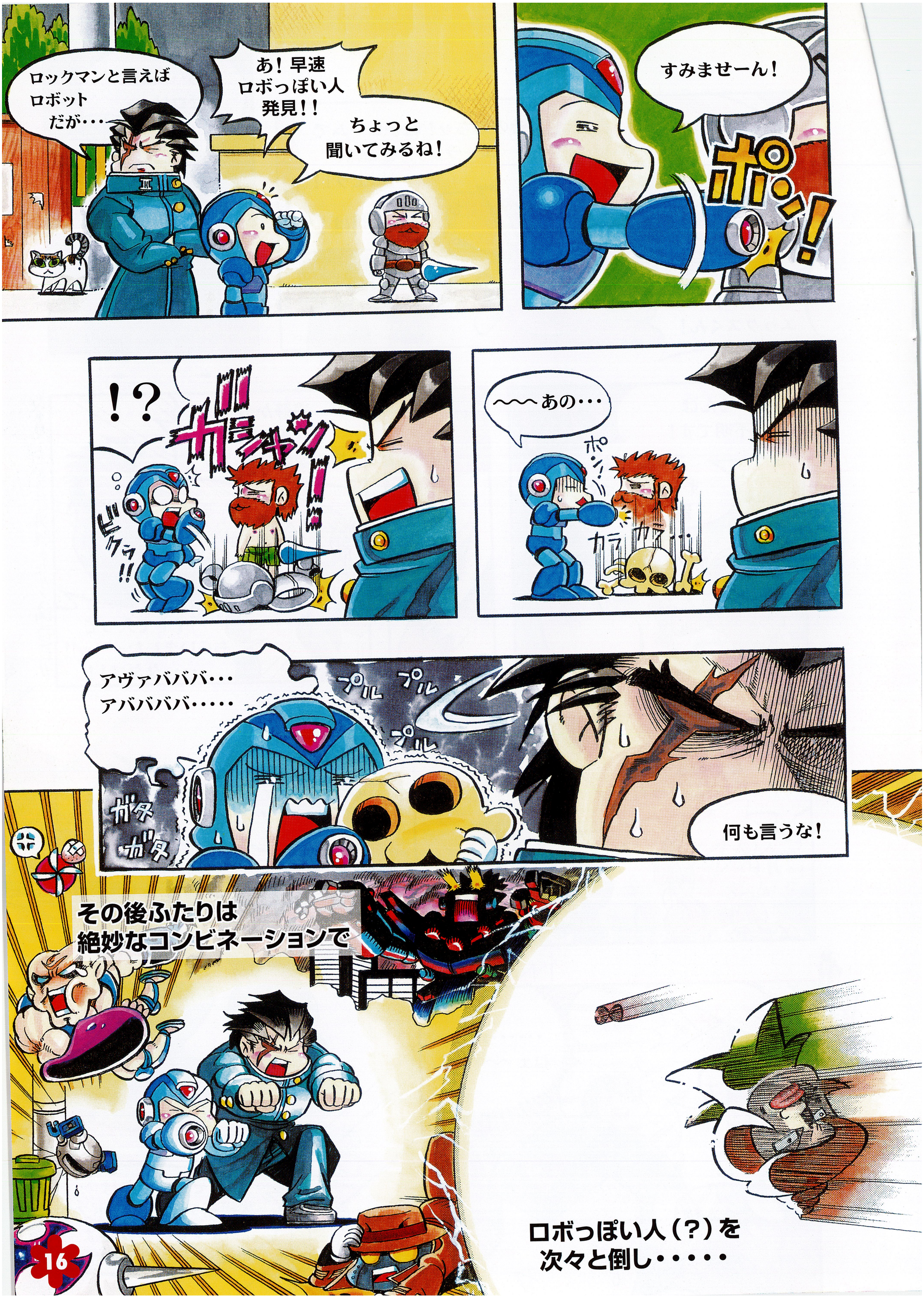
ロックマンと言えば
ロボット
だが・・・
あ！早速
ロボっぽい人
発見！！
ちょっと
聞いてみるね！
すみませーん！
ポン！
！？
ガシャン！！
ビクゥ！！
〜〜〜あの・・・
ポン
カラ カラ・・・
アヴァバババ・・・
アバババババ・・・・・
プル プル プル
ガタ ガタ
何も言うな！
その後ふたりは
絶妙なコンビネーションで
ロボっぽい人（？）を
次々と倒し・・・・・

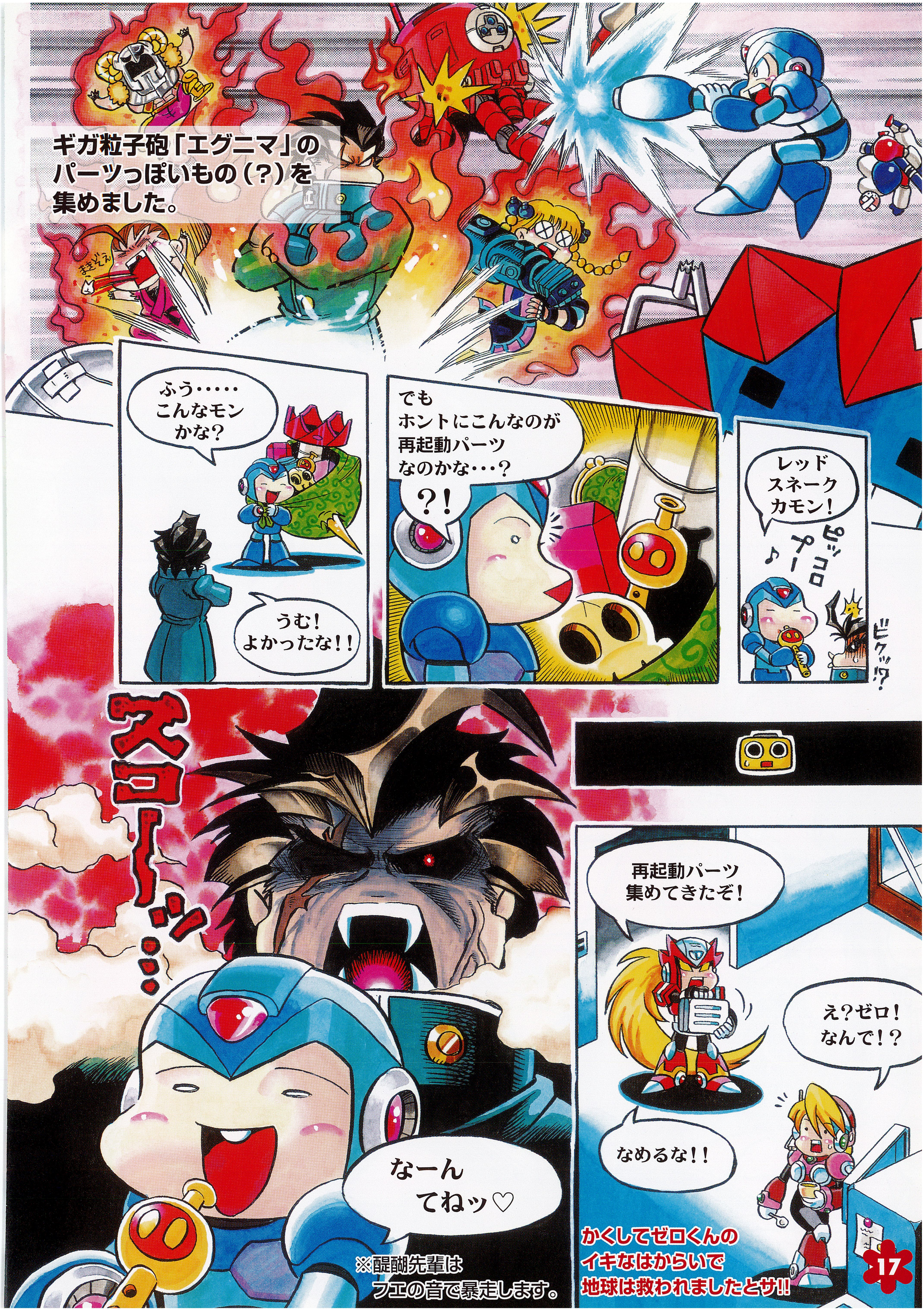
ギガ粒子砲「エグニマ」の
パーツっぽいもの（？）を
集めました。
まきぞえ
レッドスネーク
カモン！
ピッコロプー♪
ビクッ!?
でも
ホントにこんなのが
再起動パーツ
なのかな・・・？
？！
ふう・・・・・
こんなモン
かな？
うむ！
よかったな！！
ズゴーーッ…
なーんてねッ♡
※醍醐先輩は
フエの音で暴走します。
再起動パーツ
集めてきたぞ！
え？ゼロ！
なんで！？
なめるな！！
かくしてゼロくんの
イキなはからいで
地球は救われましたとサ!!

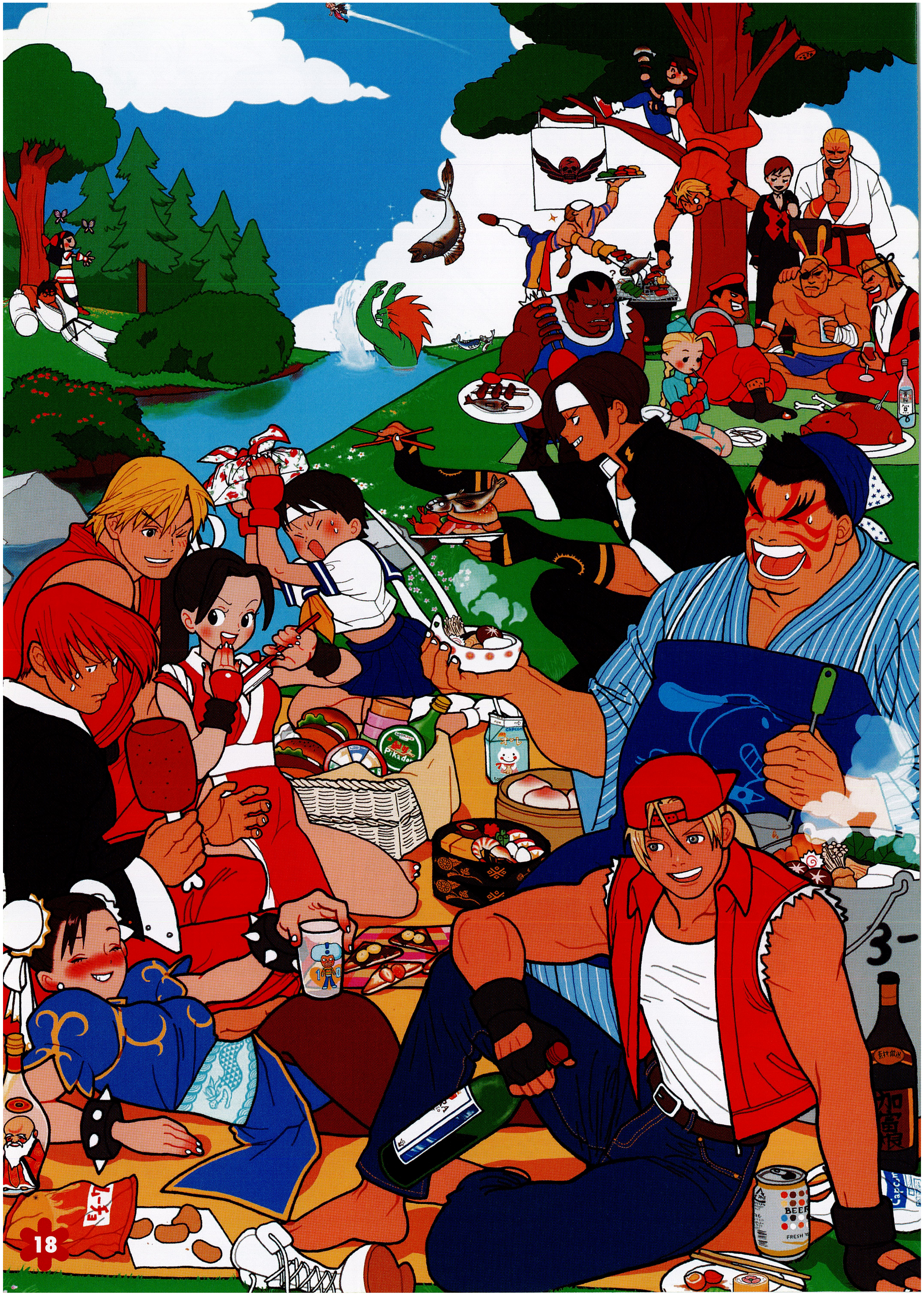
CAPCOM
オーレ
3-
BEER
FRESH

WELCOME TO GARAKUDO

グッズ道場

押忍! グッズ道場師範代みなみ〜でだ。世間は涼しくなってきたが、カプコングッズはますますヒートアップ!! 今回も注目商品たちを紹介するぞ。

特訓メニューはこれだ!

①ゲームショウ物販ブースレポート　②注目タイトル「エルドラドゲート」グッズ情報
③師範代お勧めの一品!　④「玩楽堂」&「サイバーショップ」情報

『ゲームショウ2000秋物販ブースレポート』

来てくれたみんなありがとう!! お蔭様で大盛況だったぞ。来れなかった人の為に今回は特別レポートをする! よねちゃん（弟子）頼んだぞ!

は〜い〜。今回も物販ブースはすごかったんですよ。なにがすごいってね、グッズもそうなんだけど、見てるだけでも楽しんでもらえるような企画がたくさんあったんです。下の写真を見ながら説明するよ。

まずはこれ!

大きいでしょ!!さらにこの恐竜、動くし吠えます。しかも一定の動きではないんですよ。ついでに目まで動いちゃうというすごい代物。初めに見たときは素でびっくりしちゃいました。

次はこれ!

10月26日発売!!
ふしぎ刑事

好評発売中のPS用ソフト「ふしぎ刑事」のデザイナー2人による実演ペイントコーナーです。かわいいイラストが見るたびに増えていくんですよね。いつまでみてても飽きませんでした。完成図を見れなかった方にも特別見せちゃいます。

さらにこれ!

TOKYO MARUI
BIO HAZARD OFFICIAL LICENCEE
http://tokyo-marui.co.jp/

もうすっかりお馴染みの東京マルイのエアガン展示コーナー。今回はバイオだけではなくDINOのゲームに登場する銃も展示してたよ。これみるとバイオやDINOの世界に入りこんだような気分になるんですよね。マルイさんのマイクパフォーマンスも最高でした。

「DINO CRISIS2」グッズも登場!!

そしてそして今回のゲームショウの注目商品をちょっとだけ紹介しますね。今回はブースのつくりから「DINO」ということで、DINOのグッズもたくさん販売してました。

ベースボールシャツ

ブースのスタッフも愛用してましたよ。洗えば洗うほど色落ちして味が出てくる素材です。

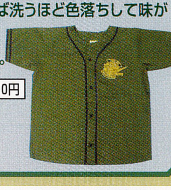

価格:6,800円

ラグランシャツ

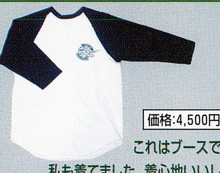

価格:4,500円

これはブースで私も着てました。着心地いいし「DINO」マークがかわいいんですよね。

コーションTシャツ

こちらは「恐竜注意!」の標識をイメージしたTシャツ。デザインもグー です。

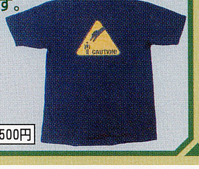

価格:3,500円

キャップ

刺繍「DINO」マークのワンポイントが良い感じ!!

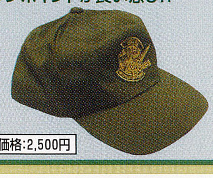

価格:2,500円

コブン新作グッズ大登場!!

コブングッズは今回も新作を取り揃えました。こちらも紹介しますね。

アクセサリー

みんなかわいいー! 種類は6種類でそれぞれコブンの表情が6種類あること来てくれたみんな知ってた? だから全部で36種類。これだけあると自分に合ったコブンをチョイスできてうれしいよね。

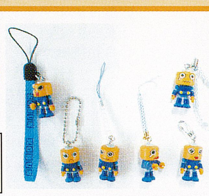

価格:ファスナーアクセサリー・ボールチェーン・ショートビーズ・根付…(350円)、ストラップ・ビーズストラップ…(600円)
発売元:カプコン　お問い合わせ先:03−3340−0741

ぬいぐるみ

コブン新作ぬいぐるみがついに発売! ファンの方には大変お待たせしてしまいました。すごい人気でしたよ。一瞬で売りきれてしまいました。買えなかったみなさんごめんなさい。サイバーショップでも好評発売中です。

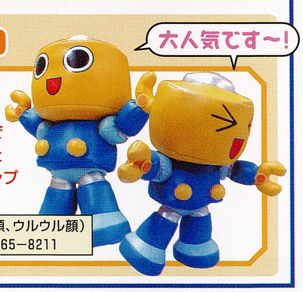

価格:2,500円　種類:3種（笑い顔、目つぶり顔、ウルウル顔）
発売元:(株)やまと　お問い合わせ先:03−3865−8211

よねちゃんありがとー!!　来れなかったみんなも、物販ブースの様子が手に取るようにわかっただろ?　今回紹介したゲームショウ販売グッズは、すべてサイバーショップ（カプコングッズネット通販ページ、詳しくは右下を見てね）で取り扱っているので、見に来てくれ!!

※上記の商品の「価格」はすべてゲームショウ価格です。※DINO商品すべて…発売元:カプコン（03−3340−0741）

エルドラドゲート新商品紹介!!

発売したばかりの新作タイトル「エルドラドゲート」のグッズが早くも登場だー!　注目タイトルだけにグッズも見逃がすな!!

メインキャラ、モンスターカードなど全117種類。
天野喜孝先生のイラストをふんだんに使用したトレカは必見だ! 天野先生の直筆サイン入りカードプレゼントキャンペーンも実施中だぞ。

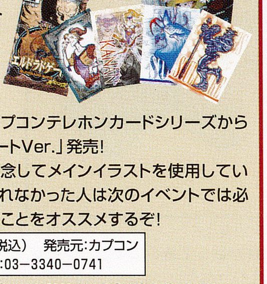

※写真は開発中のものです。

価格:1パック10枚入り371円（税別）　発売元:(株)ブロッコリー
お問い合わせ先:03−5372−6208

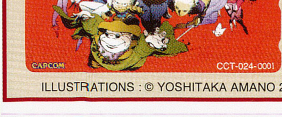

イベント限定カプコンテレホンカードシリーズから「エルドラドゲートVer.」発売!
ソフト発売を記念してメインイラストを使用している。手に入れられなかった人は次のイベントでは必ず購入しておくことをオススメするぞ!

価格:1,200円（税込）　発売元:カプコン
お問い合わせ先:03−3340−0741

ILLUSTRATIONS : © YOSHITAKA AMANO 2000.　© CAPCOM CO., LTD. 2000 ALL RIGHTS RESERVED.

師範代今号のオススメ

ゲームショウでも展示されていたバイオの「N−3Bパーカ」がオススメだぞ! バイオグッズらしい本格仕様はもちろんのこと、特筆すべきはフードのファー部分。コヨーテのリアルファーを使用しており、雪がつきにくく、その上暖かく、触り心地も抜群!　ちょっと値段は高いがそれ以上の価値有りで、今回は自信をもってオススメするぞ。

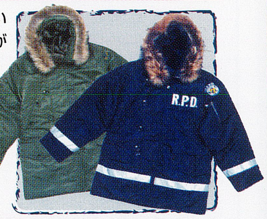

サイバーでも発売中!! サイバーショップでも販売中なので要チェックだ!!

価格:29,800円（税別）　種類:3種（S.T.A.R.S.バージョン、R.P.D.バージョン、MADE IN HEAVEN）
サイズ:各種M、L　発売元:(株)東京ファントム

『グッズ紹介ページ（玩楽堂）情報!』

カプコンホームページ内「グッズ紹介ページ（玩楽堂）」では、毎月最新グッズ情報を更新してるぞ。
グッズだけではなく攻略本などの書籍やCDの情報、グッズの裏話コーナーやグッズ関連リンク集など内容盛りだくさんだ。

アドレス http://www.capcom.co.jp/garakudo/index.html

『インターネット通販「サイバーショップ」好評営業中!』

カプコンホームページ内「サイバーショップ」では、カプコンキャラクターグッズが通販できる! 新作グッズも多く取り揃えてるぞ。
もちろんバイオグッズからコブングッズ、セルピュータCDも売っている!
「家の近くにカプコンのグッズを売っている店がない」とお悩みだった君!
是非一度見にきてみてくれ! 待ってるぞーー!!

アドレス http://card.capcom.co.jp/shop/index.asp

第1回 CFC イラストグランプリ

たくさんのご応募ありがとう！　惜しくも表紙にはならなかったけど、グランプリに負けず劣らぬ力作の数々を紹介するぞ！
表紙を飾るイラストということで、要求されるレベルはちょいと高め。よってコメントもちょっとシビアなものになってます。これにこりず、来年も気合いの入ったイラストをよろしく!!!

グランプリ

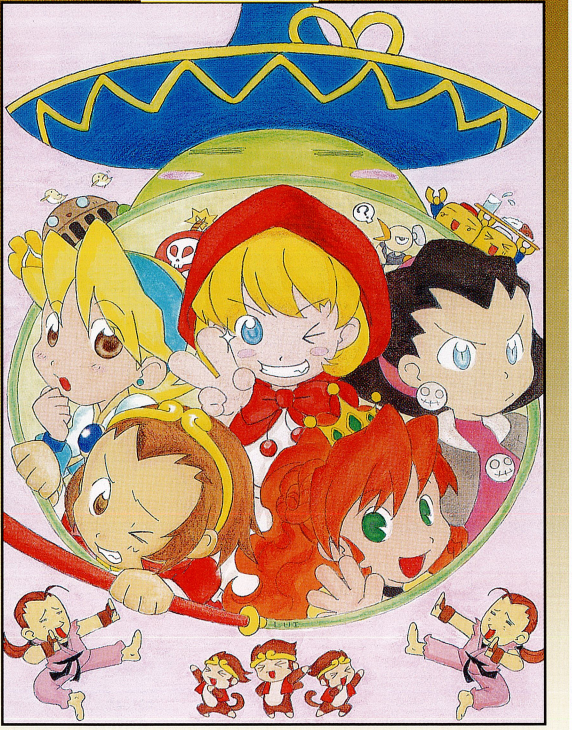

No.016403 P.N. るい
グランプリおめでとう！ 表紙としての使いやすさはダントツ。デザインもかわいく、丸できっちりまとめてきたのが上手い。各キャラクターもそれぞれかわいく描けてます。難点は輪郭線が薄いこと！やはり鉛筆ではなくサインペンなどのほうが見栄えもぐんとよくなります。

準グランプリ

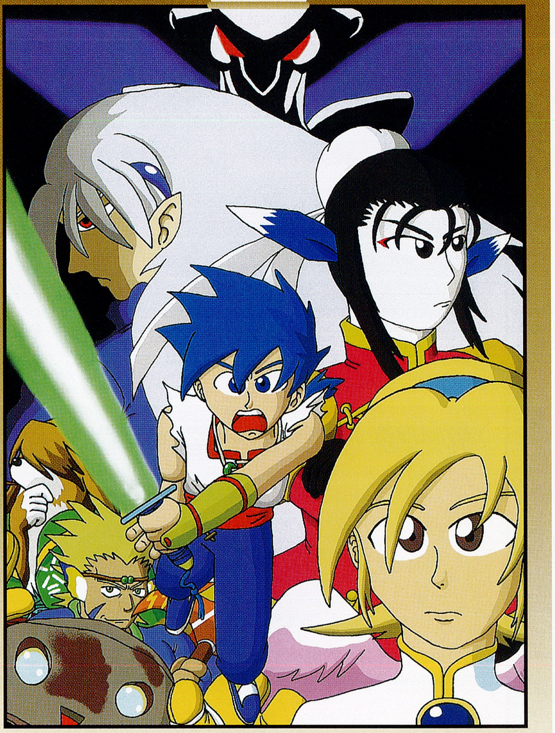

No.003654 P.N. Drライスボード
応募作の中でもっとも表紙らしい一枚。構図やキャラの配置が抜群にうまい!! 色もビビッドでパッと目に飛び込んでくる感じ。
ＣＧ初挑戦かな？これからもこの調子でどんどん描いてくれ!!

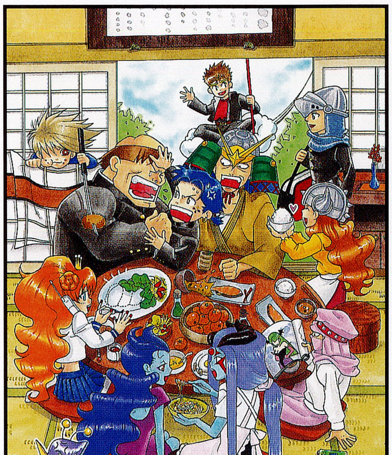

No.016890 P.N. 水蔵
四畳半チックな雰囲気が楽しいです。こういう上から見おろす形の絵は、こんなふうに図を描いてみると位置関係が把握しやすいです。

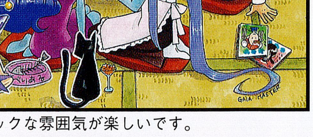

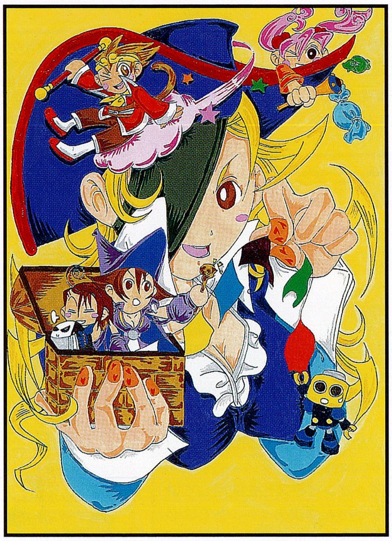

No.004491 P.N. RI☆大阪ヒキたぁ
カプコン隙間ギャルズ大集合！という感じ。カラフルで楽しいです。輪郭線が細くて薄いので、パンチが弱いのが残念。次はそのへんを！

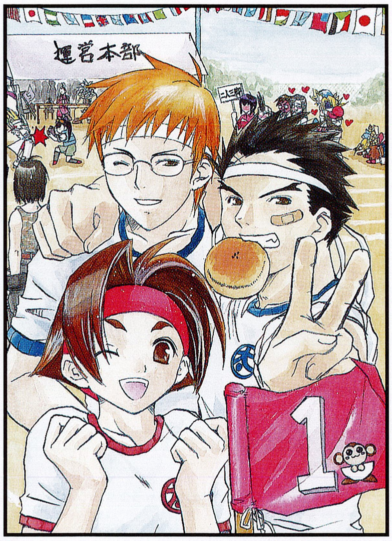

No.016153 P.N. にしこ
季節ネタで合わせてきたのはキミ一人! これは高得点。後ろのキャラたちもちゃんと描かれてるのが楽しいです。「楽しさ」もまた重要なポイント。

No.008188 菅家 彰

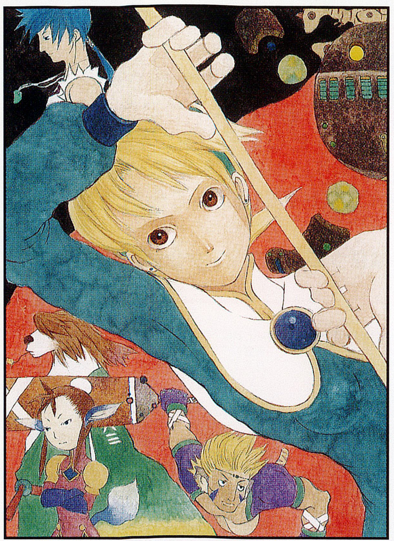

個性的な絵柄が特徴ですね。やはり手前のニーナさんの輪郭を太くするとより見やすくなると思います。あるいは思いきって画面全体を装飾的な絵柄にするとか。

No.002503 P.N. ねこひげ

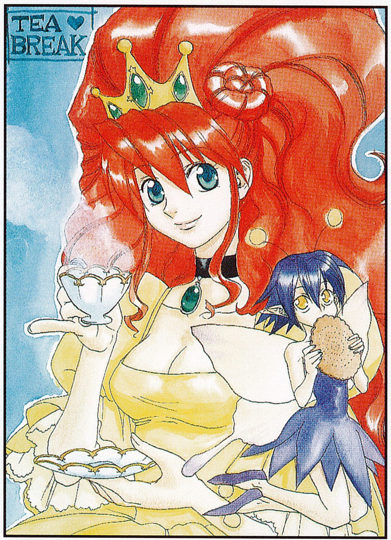

非常に繊細でうまいです。小道具も神経がゆきとどいていてグッド! 線の太さに思いきってメリハリをつけると見違えるようになるでしょう。

No.011648 P.N. 我

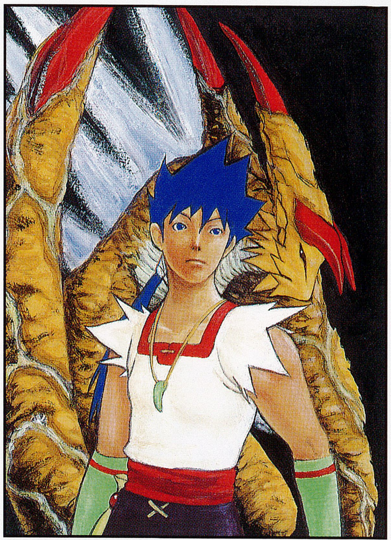

丁寧に描き込まれていて好感の持てるイラスト。リュウと背景が同じタッチなので、あまり手前飛び出してこないのが惜しまれるところ。

No.004343 P.N. アッチ

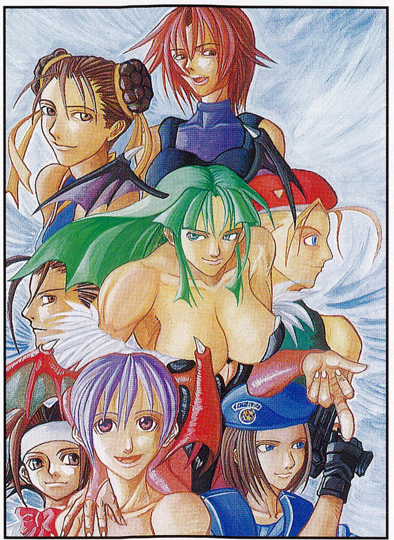

こちらはカプコン看板ギャルズ。一人一人の表情はとってもいいです。あとはキャラの大きさにもっとメリハリをつけたりして効果的な構図を考えよう。

No.012017 P.N. 超鋼戦士

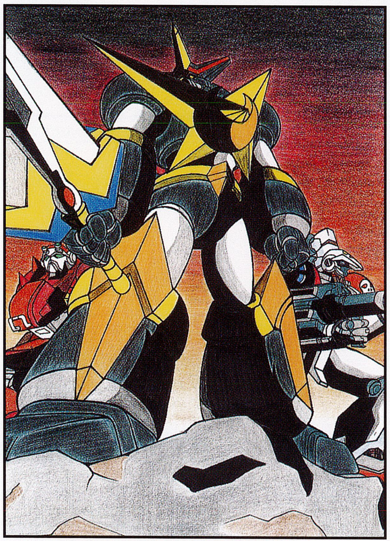

カプコン看板ロボ大決戦!! あいかわらずキカイオーはめちゃくちゃカッコイイ。絵が大きいので、ロボ同士の隙間の空間を埋める一工夫が欲しいかな。電光とか。

No.011835 安里 裕樹

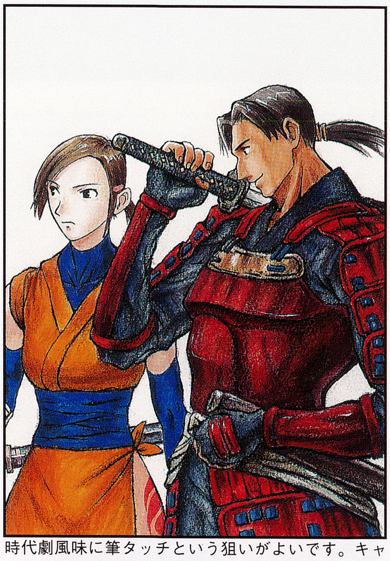

時代劇風味に筆タッチという狙いがよいです。キャラの表情や装備もていねい。画面の両端が切れないで、身体が全部入ってるとなおよかった。

No.016098 岸 由紀子

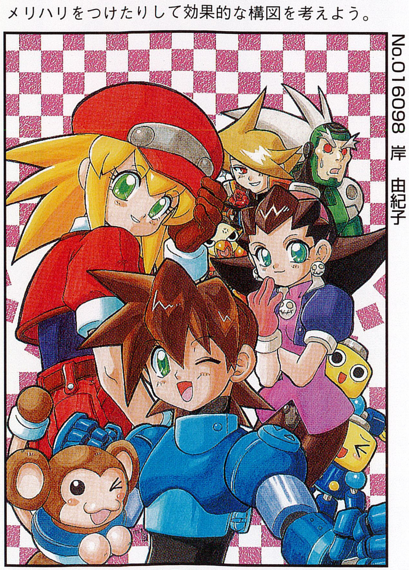

そつなくまとまったイラスト。ちょっと同人誌っぽいかな? 処理がうまいので見栄えがしますね。

No.004105 P.N. 桃姫ユリ

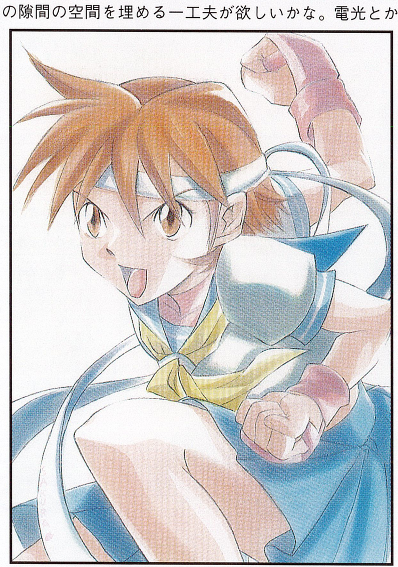

さくらの表情がいきいきしてて魅力的です。淡い色使いが持ち味ですが、表紙にはちょっとパンチが弱いかな。やはり輪郭線はペンなどで入れるとよいかも。

CFCイラストグランプリ第2回募集

CFCイラストグランプリとは一年に一回行われるCFC会員対象のイラストコンテストです。最優秀作品は年一回この「CAP!」**表紙に採用**されされます。その他、賞品として**カプコンデザイン部のイラストレータの直筆サイン色紙**がもらえます。我こそは！と思う人はドンドンイラストを送ってください！力作を待ってます！

応募上の注意

サイズは、180mm × 250mm (タチキリ 5mm以上プラス)
（上部に"CAP!"のロゴが入る事を忘れずに !!）
イラストは最終的に上記サイズになっていれば、どんな描き方でも構いません。サイズが大きいので、イラストが折り曲がらないように工夫して送ってください。

イラスト裏面に会員番号と名前かP.N.を記入してください。

第2回〆切日：2001年8月31日（消印有効）
採用作品は「Cap! Vol.17」掲載予定。
※応募資格はＣＦＣ会員のみです。
※送って頂いたイラスト等は、返却致しませんので、ご了承願います。
※採用された作品の著作権は、すべてカプコンに帰属します。

◇編集側からひとこと◇

表紙として使われるイラストという事で、こちらからも一言アドバイスです。やはり色鉛筆などの画材は、色が薄いので印刷に出にくいということで多少不利ですね。あと、規定のサイズより切れてもいい部分を少し多めに描いておくと印刷して端っこのほう切れちゃったりすることがなくて良いですよ。次回からはこのあたりもちょっと気をつけて描いてくれるとよりGOOD！
ではまたチャレンジよろしく！

投稿いんぶんろく

イラストの章

押———忍!
CFCでもっとも熱いコーナーへようこそ!!
そろそろコタツが恋しい季節だけど、みんなの魂のこもったイラストの熱気にあてられっぱなしだぜ!
キミのハガキは載ってるかな?レッツ拝見!!!

コメント:西村キヌ

★夕陽を背に闘う男2人! 地球は丸かったという事をあらためて気づかせてくれます。ところでEXってこんなゲームだっけ?

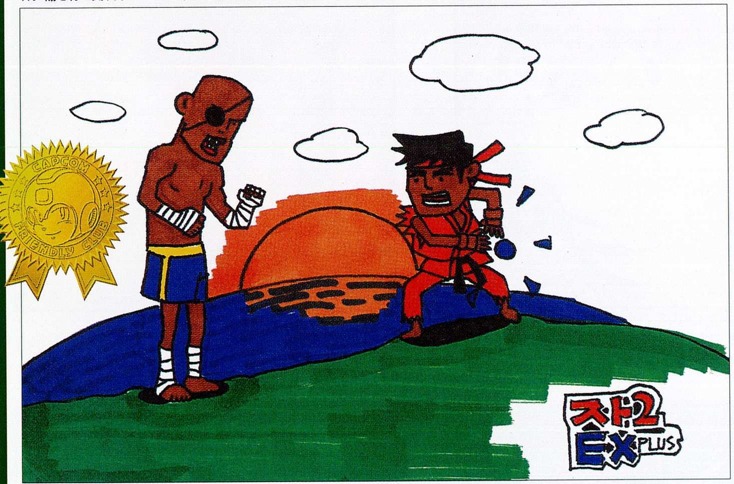
CAPCOM FRIENDLY CLUB
ストII EX PLUS

No.003130　本島 和人

★目にも鮮やかなサターン、イヤリングがわりの短冊が泣かせる!
あと、一人暮らし大変そうだけどがんばれ!
食生活にだけは気をつけてなっ。

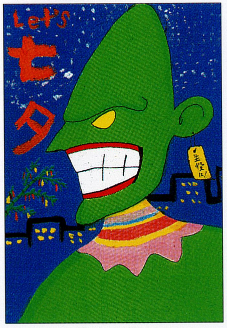

No.002913　P.N. KUST

★ふと自我を取り戻しつつあるキャミィに迫る魔の手!(右下) シンプルな色&形が思わずいい感じ。ハートマークもかわいい(キャミィの口も!)

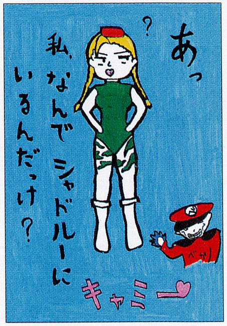
あっ
?
私、なんでシャドルーにいるんだっけ?
ベガ
キャミー

No.009826　P.N. トロロとコンブ

★女子プロ界の超新星、R・ミカ!
自信にあふれたポーズがいかします。

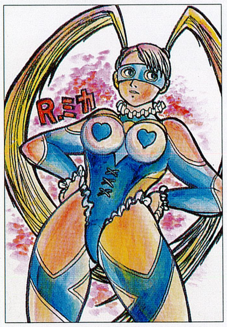

No.011742　P.N. とおる

★いつもこったハガキをくれる彼!裏面もこみになってます。
どこかに対の絵があるぞ。

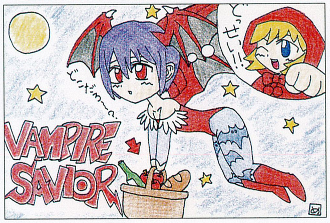
どっせい!!
どこだろ～?
VAMPIRE SAVIOR

No.005456　P.N. 明鏡止水

★動物は友達、忍者マスターハヤテ君。
繊細な表情がなかなかステキです。

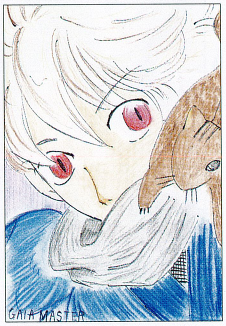
GAIA MASTER

No.015991　P.N. 白猫

★超硬派空手少女、まことちゃん。
構えにも気合いが入ってます。

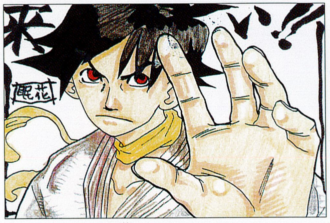

No.013500　P.N. 眠花

★ファイトの後のひととき、うたた寝ひなたさんです。
ほどいたリボンタイと花びらがいい感じ。

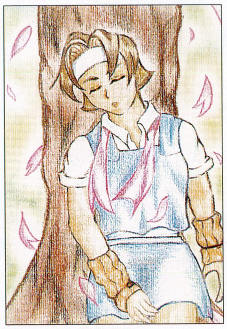

No.015757　柴田 正美

★暑中見舞い小特集!夏の風味を楽しむ4人、それぞれに特徴が出てて楽しいです。とくにアースラさん。

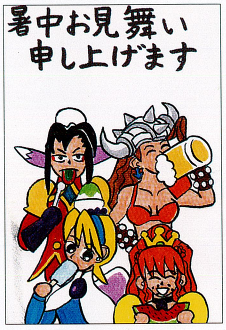
暑中お見舞い申し上げます

No.012471　P.N. KYO

★1人と1匹の熱い視線をよそに、カラオケで大フィーバー中?のレイレイ&バレッタさん。魔界の恋の物語、その行く末やいかに…

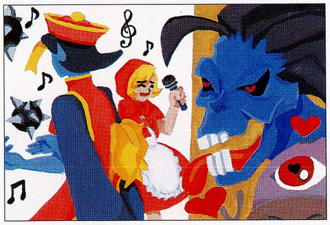

No.013098　細田 裕美

★2大ヒロイン頂上決戦!
春麗ねえさんも別の意味でやる気十分のごようす。

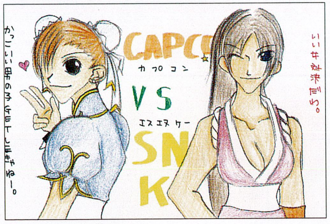
かっこいい男の子紹介してほしいねー。
CAPCOM
カプコン
VS
エスエヌケー
SNK
いい対決だろ。

No.015754　辻坂 梢

★じつは左馬介の顔には、金城武氏の写真をテクスチャーに使っているんです。だから表情も完全再現(ホント!)。キミの絵の表情もとってもいいぞ!

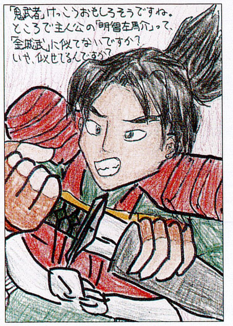
「鬼武者」けっこうおもしろそうですね。
ところで主人公の「明智左馬介」って、
「金城武」に似てないですか?
いや、似せてるんですか?

No.013462　P.N. CAPISM

★レースはまさにダンゴ状態、デッドヒートの展開が続きます! キャラの配置がうまい!横の解説の岩もかわいいね。

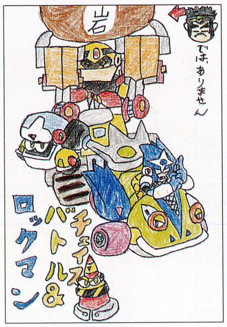
岩
では、ありません
ロックマン
バトル&チェイス

No.016426　柏木 邦彦

★だ、誰————!??(大戦慄) Qもたじろぐ肉体美!主人への思慕が彼を変えたのか!?コブンの一念恐るべし!

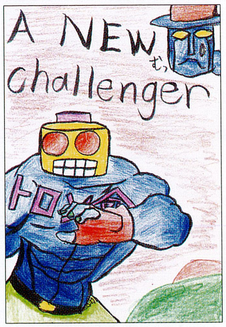
A NEW challenger
むっ
トロン命

No.011642　P.N. カスタムマグナム

★五・七・五にちゃんと季語も入って立派な俳句だ!外野もうるさくていい感じ。次回は水着トロンさんもぜひ!!

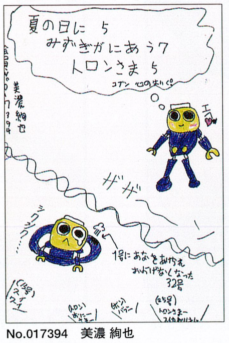
夏の日に 5
みずぎがにあう 7
トロンさま 5
コブン 心の俳句
美濃 絢也
エヘ
ザザー
ジタジタ…
4号にあなをあけられ およげなくなった 32号
(13号) ステキ
(1号) トロンおにーさまー
(8号) バリ バリー
(25号) トロンさまー スイカわりましょ

No.017394　美濃 絢也

★載せるのに非常に勇気が要った一枚!ものすごいキャッチフレーズ…下の物体もなんか…

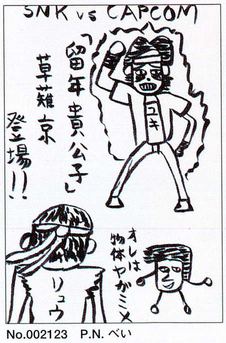
SNK vs CAPCOM
「留年貴公子」
草薙京
登場!!
ユキ
リュウ
オレは物体ヤガミメ

No.002123　P.N. べい

★とっても季節感あふれる情景だ！気持ちよさそうな12がかわいいです。スイカや朝顔、カレンダーなどの小道具もいい。

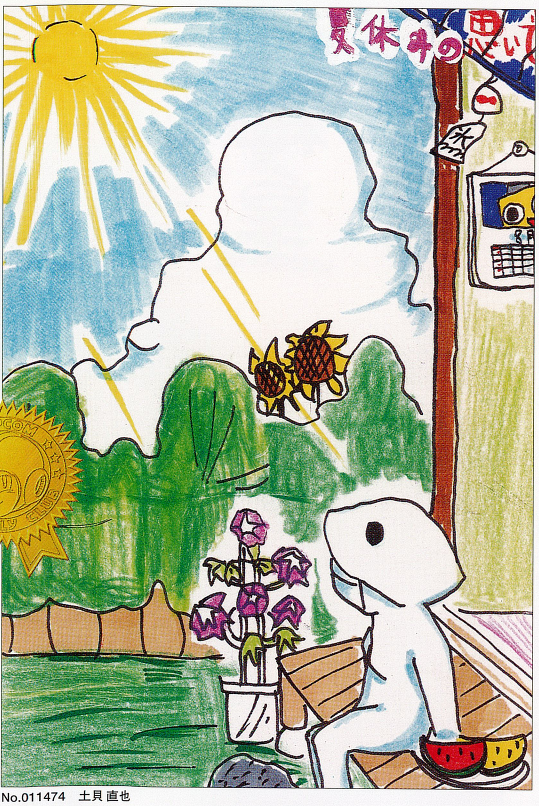

No.011474　土貝 直也

★今までだれもツッコマなかったのが不思議なジュリアの変身後…　でもこのお下劣さがたまらないのじゃよー！女は魔物なのよ!!

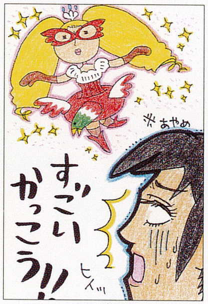
すっごいかっこう!!
ヒィッ

No.014277　P.N. 葛葉

★魔界村15周年記念イラスト！イチゴパンツ一丁にもかかわらずピースサインで余裕のアーサー。あんたこそ英雄だ！

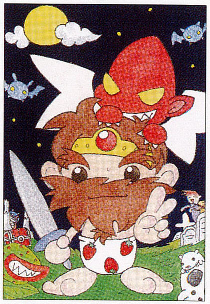

No.001216　川口 明子

★外道高校総番、醍醐兄さんの一喝！背筋がビシッと引き締まります。

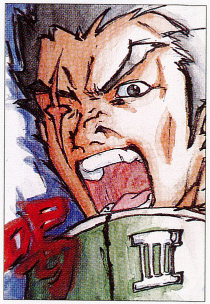

No.013350　P.N. 泰一KI一

★頼れるちびニーナさんと気弱なリュウ、ひたすらマイペースのモモ。三人の珍道中は続くよどこまでも…

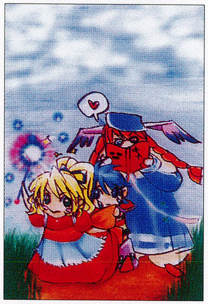

No.015785　P.N. みないれんか

★委員長の完全燃焼アタック、説教攻撃が炸裂だーっ！（ウソ）
番長もタジタジ！やはり正義は勝つ!?

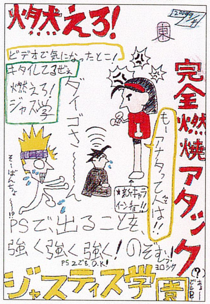
燃えろ!
ビデオで気になったとこ!
キタイしてるぜぇ
燃えろ! ジャス学
ダイゴさ～ん
完全燃焼アタック
ジャスティス学園

No.016769　P.N. 東西南北

★男装の麗人？コンビ、ルビィ姐さんとあきらさん。ワイルドで行こう！（何処へ？）

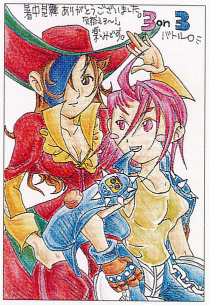
暑中見舞 ありがとうございました。
「燃えろ～!」楽しみです。
3on3 バトルロミ

No.004491　P.N. RI☆大阪ヒキたぁ。

★ん～どっちも捨てがたい！真ん中に鏡を立てると楽しさも2倍だ～。

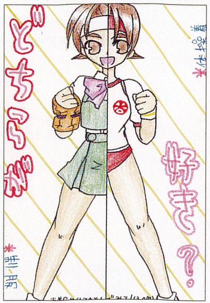

No.015710　P.N. 中丸 優美

★鉄球も夏らしくしてみました!?でも威力は変わらず!!

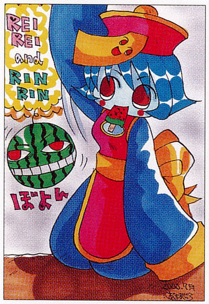
REI REI and RIN RIN
ぼよん

No.016006　P.N. アルマ・ジロー

★ぐっとポップなミレニアムファイト！後ろの2人がいい味出してます。

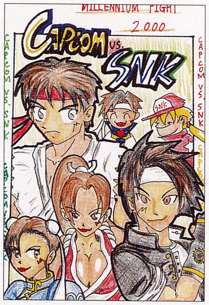
MILLENNIUM FIGHT 2000
CAPCOM VS. SNK

No.016753　P.N. KIDO子

★昇龍VS餓狼！両者とも気合いの入った表情がすばらしい!!既存の絵のスタイルを真似るのでなく、自分だけの絵で描いてるのがまたいい。2号連続CFC賞だ！

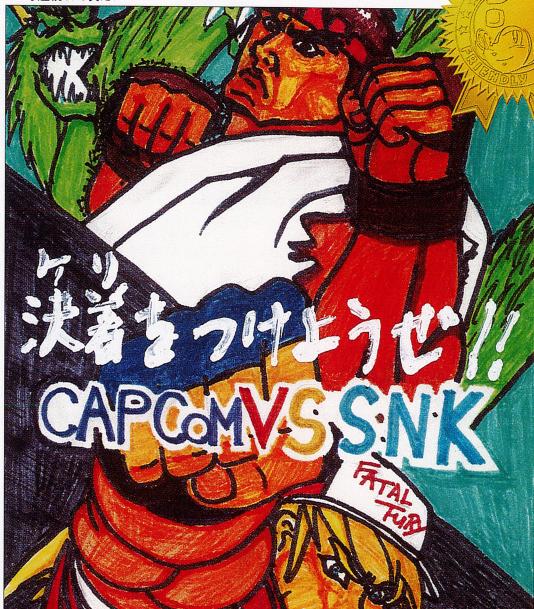
ケリ決着をつけようぜ!!
CAPCOM VS SNK
FATAL FURY

No.011945　P.N. りんすけ

★飛燕と東風の表情がグッド。飛竜の任務は抹茶アイス奪還ですか？

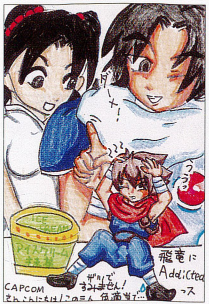
ICE CREAM
アイスクリーム抹茶
飛竜にAddictedっス
ザツですみません!
CAPCOMさんこんにちは!

No.017543　P.N. 辛気発動

★舞い姿も優雅なほくとさん。流し目に思わずどっきりです。

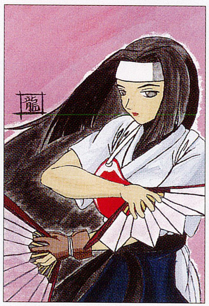

No.008977　龍野 純平

★空飛びリュウ!?なんとも爽快なイラストです。

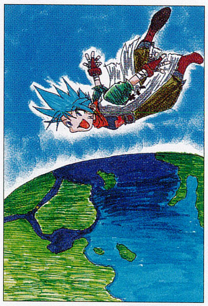

No.010940　P.N. しっぽっぽ

★ブレス4のお2人。緊張ぎみのリュウとやさしい目のニーナさん、ナイスカップリングです。

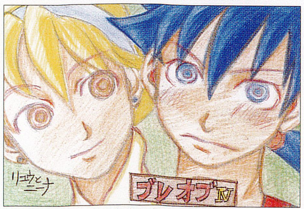
リュウとニーナ
ブレオブIV

No.016296　P.N. いわたみ 雪

★この勝負、痛み分けといったところか…似たものどうし仲良くしたまえよ、チミたち。

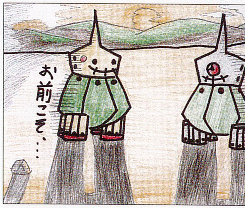
お前、オレのパクリだろ
お前こそ…

No.016375　三浦 有義

★五輪学園のアイドル夏ねえさん！
目元の涼しい横顔と、たくましい下半身とのコントラストにドキドキだ！

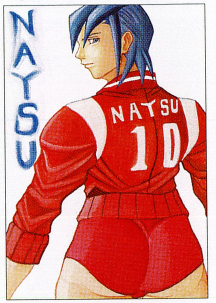
NATSU
NATSU
10

No.004343　P.N. アッチ

★桃を手にご満悦のソンソンさん。
おいしそうですね。もしかして汁だけ吸ってんの?リッチメン（猿?）ですな！

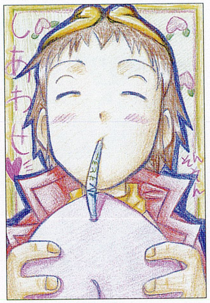

No.006083　P.N. ステトレ

★二人ロールちゃんギッコンバッタンの図。キャスケットさんのお腹が健康的なチラリズムでよし！

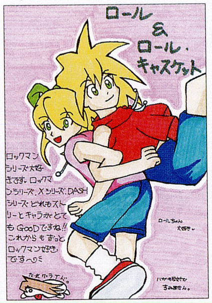
ロール
&
ロール・キャスケット
これからもずっと
ロックマン好き
です〜ミ

No.011428　盛田 あさみ

★配下のあつい信望にフォウル様も思わず涙！ええ話や…
ランキング宛てだけどこっちに掲載！
ちゃんと集計には入ってるので安心してね。

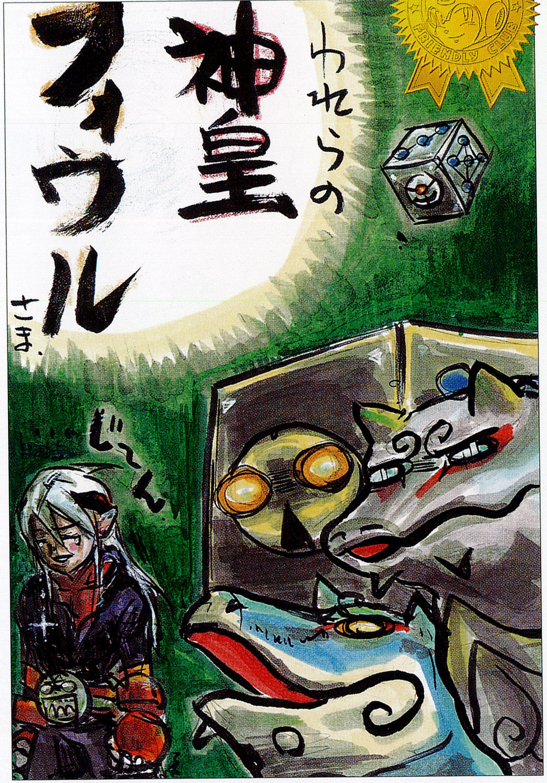
われらの
神皇フォウル
さま
じーん

No.015248　平田 和香奈

★さ〜わやか格闘3人娘！
個性は違えど仲良しさん。
少女っぽいいかしたイラストだ！

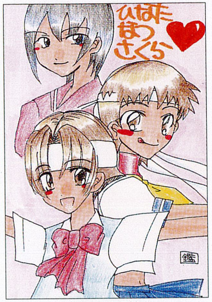

No.016501　P.N. 鑑烈紅

★ちょっと夢見がちな言動がチャームポイントのティアラ姫。 こんな瞳で見つめられたらもう…（何?）

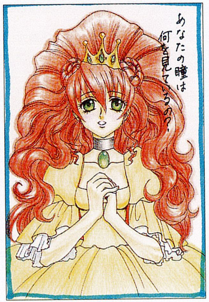
あなたの瞳は何を見ているの

No.002503　P.N. ねこひげ

★ロック&ロールもよく描けてるけど、敵2体のセレクトがまた渋い！とくにジャイワン！立体感もよく出てます。

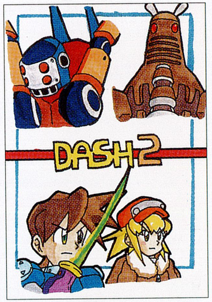

No.017423　深町 悠士

★とってもかわいいピヨコちゃん！こんなあだ名だと可憐さも倍増だ！ もちろん普段のままでもカワイイけどね！

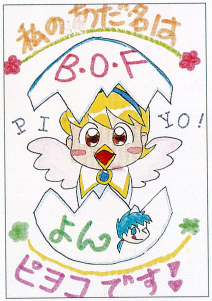
私のあだ名は
B・O・F
PI YO!
よん
ピヨコです!

No.013470　P.N. 水月 リエ

★ベリーキュートなソンソン!!修行の旅はどうですか? カラーもどれもかわいかったけど、今回はこれを。

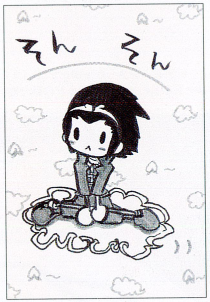

No.013420　P.N. 酒丸

★プロトタイプのクレアさん。やはり金髪は永遠の憧れ?兄の心ないコメントに負けるな！現行型！

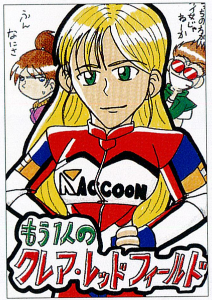
ふん なにさ
ACCOON
もう1人の
クレア・レッドフィールド

No.003654　P.N. Dr.ライスボード

★混迷の度合いを深めるロシア政界！そのわりに支援者は多国籍だが…そしてこのスパイ風の男はいったい?
ザンギエフ議員の運命やいかに!!

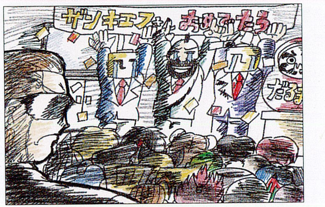
ザンギエフさんおめでたう!!

No.003654　P.N. Dr.ライスボード

★オラ！とか言いつつSD版を待ってやるバレッタ。根はいい人なのかもしれませんね。（ホントか）

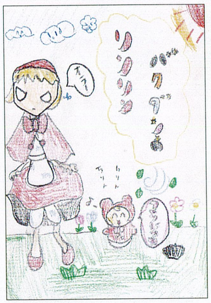

No.009830　P.N. コロタ

★こちらは気の早いリクエスト！
お気に入りキャラが出るといいね。

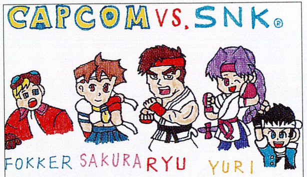
CAPCOM VS. SNK®
FOKKER
SAKURA
RYU
YURI
SHINGO
2も出してね !!

No.002720　清水 浩康

★空に届け自由への想い！2人の歌声は風にのってどこまでも… エフィーの目のくまも容赦なくてナイス！

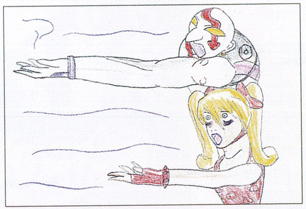

No.015108　伊藤 俊

★このヘルメットかぶったら、ロックみたいに強くなれるかなあ?ほのぼのしい雰囲気の中、背後でノーコメントのフォルテに戦慄！

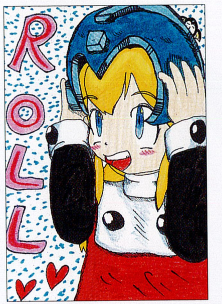

No.017002　P.N. カビコン

★宇宙翔ける鋼の騎士ラファーガ！
難しい胸元の3次曲面もよく描けとるよ！

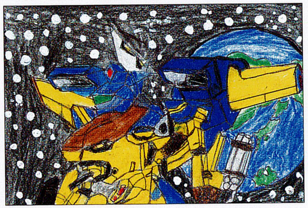

No.000253　小村 啓介

★うなれ正義の刃！覇王雷鳴斬！
シルエットになった頭部がカッコイイぞ!!

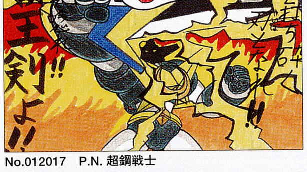

No.012017　P.N. 超鋼戦士

★「暴動ではありません、革命です！（ホントか）」かわいい絵柄で物騒な内容を…難しいのに戦車もよく描けてます。

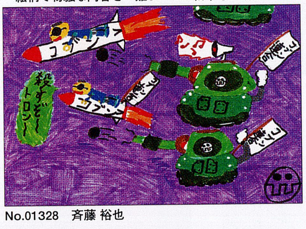

No.01328　斉藤 裕也

投稿けんぶんろく「イラストの章」ではキミの熱い（クールな、かわいい、etc…）イラストを常時大募集中！
必要なのは愛情と気合いのみ！キミの魂を絵にぶつけてくれ!!

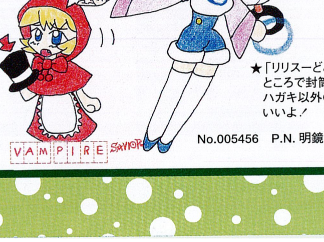
VAMPIRE SAVIOR

★「リリスーどこー?」
ところで封筒で送ってくれる時は、ハガキ以外の紙に描いてくれてもいいよ！

No.005456　P.N. 明鏡止水

CAPCOM GAME MANIAX

カプコンゲームマニアックス vol.2

ブレスオブファイア

みんな、喜ぶのだ！今回はブレス開発チームの吉川達也氏がハガキをチョイス&コメントしてくれた上、カット➡までくれたぞ！！

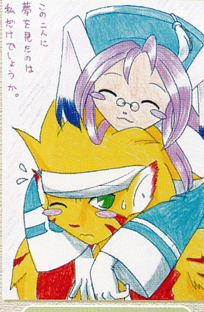
この二人に夢を見たのは私だけでしょうか。

No.016929　福永弥生

レイが苦労しそう。

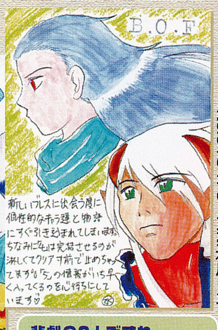
B.O.F
新しいブレスに出会う度に個性的なキャラ達と物語にすぐ引き込まれてしまいます。ちなみに「4」は完結させるのが淋しくてクリア寸前で止めちゃってます。「5」の情報が1日も早くへってくるのを心待ちにしています♡

No.013470　P.N.水月リエ

悲劇の2人ですね。
そー言わんとクリアしてください！！

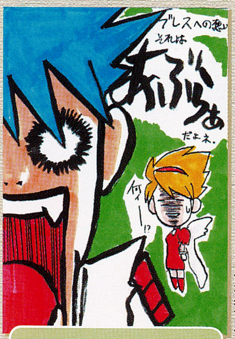
ブレスへの想い それは
あぶらぁ
だよネ。
何ィーー!?

No.013120　P.N.東方不敗

こんなモノまでラーニングしてしまうブレスのプレイヤー達。でもどこから…？

レイさんとリュウとティーポが大好きな私は未だにマクニール邸を抜け出していない。

No.012302　P.N.小竜城はてな

ファンの鑑だ…！！

No.003654　P.N.Dr.ライスボード

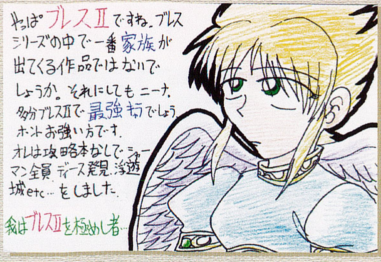
やっぱブレスⅡですね。ブレスシリーズの中で一番家族が出てくる作品ではないでしょうか。それにしてもニーナ、多分ブレスⅡで最強者でしょう。ホントお強い方です。オレは攻略本なしでシャーマン全員 デース発見、浮遊城etc…をしました。
我はブレスⅡを極めし者…

ブレスⅡのニーナには熱烈なファンが多いです。

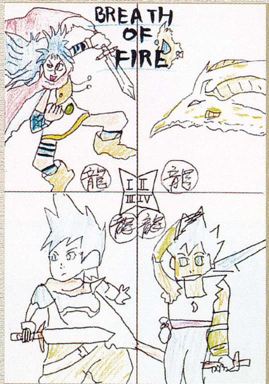
BREATH OF FIRE
龍
龍
龍
龍
Ⅰ Ⅱ Ⅲ Ⅳ

No.017370　小林洋介

ブレスの歴代主人公だね！？ってなんでⅡだけ母竜！？

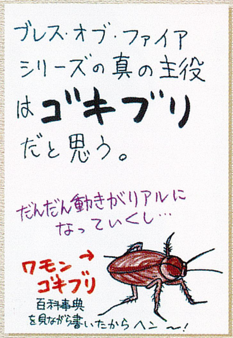
ブレス・オブ・ファイア
シリーズの真の主役
はゴキブリ
だと思う。
だんだん動きがリアルになっていくし…
ワモン→ゴキブリ
百科事典を見ながら書いたからヘン～！

No.000215　P.N.郊山涼子

うむ！！ブレススタッフはコレに命を懸けている。

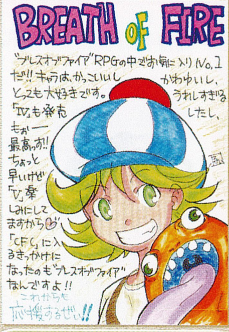
BREATH OF FIRE
"ブレスオブファイア"RPGの中でお気に入りNo.1だ!! キャラは、かっこいいしかわゆいし、とっても大好きです。うれしすぎるしたし、
「Ⅳ」も発売
もぉ一最高っす!! ちょっと早いけど「Ⅴ」楽しみにしてますから。
「CFC」に入るきっかけになったのも"ブレスオブファイア"なんですよ!!
これからも応援するぜい!!

No.016403　P.N.るい

あ、カワイク描けてるね。意外と人気のオシエタガール。

次回タイトルは「ジャスティス学園」シリーズ！

キャラクターの窓

春麗の巻

キャラに熱い想いをぶつけよう！大好き！春麗 Part 2!!

●初登場の彼女の声はとってもハスキーだったけど、今では姿に合ったカワイイ声♥　彼女は年を重ねるごとに声が若返っていくんですネ♥（笑）

No.13470　P.N.水月リエ

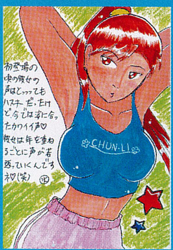
初登場の時の彼女の声はとってもハスキーだったけど、今では姿に合ったカワイイ声♡ 彼女は年を重ねるごとに声が若返っていくんですネ♡(笑)
CHUN-LI

◆出世すると声優さんも出世するんだネ。

No.013462
P.N.CAPISM

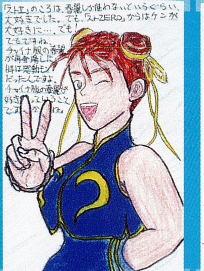
「スト II」のころは、春麗しか使わないというぐらい、大好きでした。でも、「ストZERO」からはケンが大好きに…。でも！
でもですね、チャイナ服の春麗が再登場した時は感動モンだったんですよ。
チャイナ服の春麗が好きってことですかね。

◆ぴったりジャージもなかなかいいモンじゃ～。

No.016403
P.N.るい

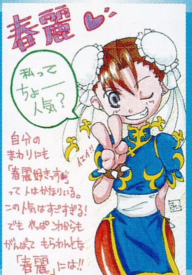
春麗♥
私ってちょー人気？
イエイ!!
自分のまわりにも「春麗好きっす♥」って人はかなりいる。この人気はすごすぎる！でもやっぱこれからもがんばってもらわんとな「春麗」には!!

◆男の子にも女の子にもちょー人気！

No.005740
P.N.紫春麗が好き

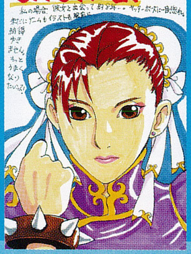
CHUN-LI
私の場合、彼女と出会って約8年…。ヤッターポーズに一目惚れ。未だにゲームもイラストも腕前に納得ゆきません。もっとうまくなりたいっ!!

◆ペンネームどおり紫のが好きなのね。大人。

No.014084
P.N.どっぺるげんがー

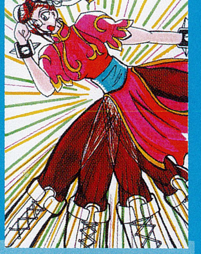

◆やっぱこの脚が肝なんだね。曙フィニッシュ。

●いつになったら普通の女の子に戻れるのでしょうか？

No.016075　P.N. メガロック

◆闘ってない時はきっと「普通の女の子」さっ！

●我輩は春麗が好きである。正確には春麗狂である。何を隠そう「ストⅡ」を始めたのも春麗が目当てであった。「キャラクターの窓」を見ておると、なかなか将来有望な猛者達がいてよろしいのだが、近頃春麗を30代だの何だのほざく愚か者どもが目につきよる。そこで我輩がその間違いをロンリー的に正してくれよう。アーユーOK?

～以下あまりにも長いので略～

この二つから、ゲームのキャラは年くっとらん！！つーことが証明され、春麗は永久に23歳なのだ！！

No.003313　P.N. 桃源 郷

◆大幅に省略された彼のロンリーが気になる人も多いかと思いますが、大方の予想通り突拍子もないロンリーであったことを、編集者は伏せておこうと思います。

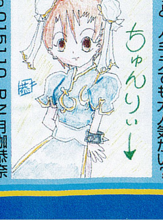
うちのクラスの有名人♥
ちゅんりぃ↓

No.015110　P.N.月槲恭奈

◆おっと、クラスでも大人気かい？

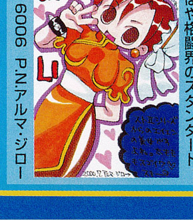
CHUN LI
2000.P.N.アルマ・ジロー

No.16006　P.N.アルマ・ジロー

◆もはや格闘界のスタンダード。

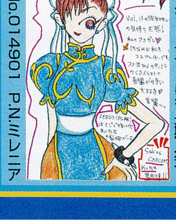
春麗♥
Vol.13の特集嬉しい!! の気持ち充実！ 私のアコガレ♥

No.014901　P.N.ミレニア

◆コスプレイヤーにも長期人気。

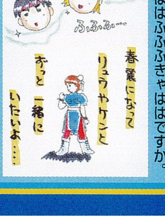
あはは
ふふふ…
春麗になってリュウやケンとずっと一緒にいたいよ…

No.00679　P.N.りん

◆あははふふきゃははですか。

結論。

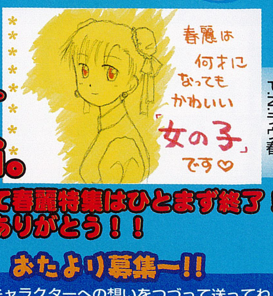
春麗は何才になってもかわいい「女の子」です♡

No.006079　P.N.ラヴ春

これにて春麗特集はひとまず終了！
みんなありがとう！！

おたより募集ー!!

みんなもキャラクターへの想いをつづって送ってね！
写真、文章、イラスト等何でもOK！
特集してほしいキャラのリクエストも待ってるヨ。
次のテーマはモリガン。よろしくね！

キャラ職の部屋

愛称キャラ職

新しいキャラをみんなで生み出せ！
そう、ここがキャラクター職人の部屋だ！

今回も熱く、面白く、かわいく、恐ろしく、かっこよく、いろんなタイプの個性的なキャラクターが送られて来たゾ。

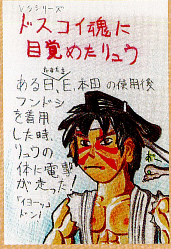
VSシリーズ
ドスコイ魂に目覚めたリュウ
ある日、たまたまE.本田の使用後フンドシを着用した時、リュウの体に電撃が走った！
「イヨーッ」ドン！
おー

No.002193 P.N. 完焼人

リュウっ！影響されやすいにも程があるっ!!多分業界一だまされやすい男だぞリュウ。

集え、強者よ。

FIGHTERS ROOM

コメンテーター

むっひー氏

ゲームにおける世界観や各設定及び、演出を手がける文芸番長。机はいつも綺麗でサワヤカ。

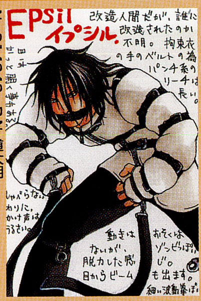
EPSil イプシル
改造人間だが、誰に改造されたのか不明。拘束衣の手のベルトの為パンチ系のリーチは長い。
目はずっと閉じ…
しゃべらない代わりに、かけ声はうるさい。
動きはないが、脱力した感
おそくはゾンビっぽい感じ。
目からビームも出ます。
細い波動拳っぽい

No.014946 P.N. 道太朗

シルエットがいいね。異形の力を内に秘めた感じが。これでぴっちりスーツなら文句無くアメコミ系だ。

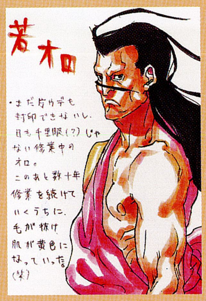
若オロ
・まだ片ウデも封印できないし、目も千里眼(?)じゃない修業中のオロ。
このあと数十年修業を続けていくうちに、毛が抜け、肌が黄色になっていった(笑)

No.017347 P.N. BOS

全国4096人（少）のオロファンよ見よ！そして知れ！仙人の真実を！時間の残酷さを！

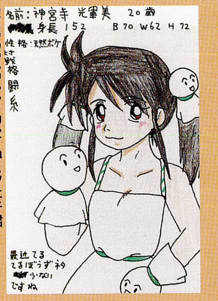
名前：神宮寺 光軍美 20歳
身長 152 B 70 W62 H 72
性格：天然ボケ
格闘系
最近てるてるぼうずネタ少ないですね

No.1014244 P.N. ねこフェチ君

血の雨、止まず（嫌）。
その笑顔で、君はお手々を鮮血に染めるのかっ！？

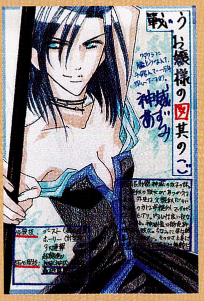
戦うお嬢様の図 其のご
神城あずみ
必殺技
ゴースト
ホーリー
超必殺技

No.016727 P.N. 神桐 馨

「戦うお姉さん」の存在こそ僕らのモチベーション。そうとも！みだらな動機など微塵も無いさッ！

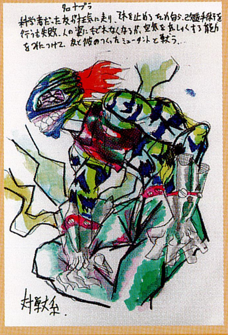
タロナブラ
科学者だった友が狂気に走り、それを止めるため自ら改造手術を行うも失敗。人の姿にもどれなくなるが、空気を…くする能力を身につけて、友と彼のつくったミュータントと戦う。
対戦系

No.014350 郷田 大介

彼はこれ以外にも20体近く送ってくれました。思いつきすぎ。自分で格闘ゲームが作れそうだね。

負けるな、ロック。

ROCKMAN ROOM

コメンテーター

加持氏

ロックマンを取り仕切り、共に生きて○○年のロック番長。かわいいモン好き。

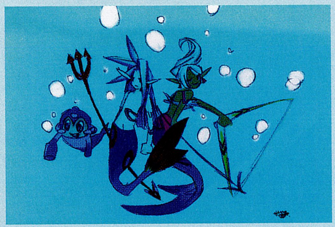

No.015785 P.N. みないれいか

人魚ロック！…かわいい…。

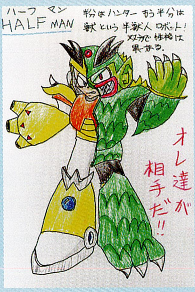
ハーフマン HALF MAN
半分はハンター もう半分は獣という半獣人ロボット！
双方で性格は異なる。
オレ達が相手だ!!

No.009830 P.N. ビームサーバー

半分ハンター、半分獣ということは、仲が悪そうですね。

敵の名は、終わらない悪夢。

BIOHAZARD ROOM

コメンテーター

青山氏

バイオ3ディレクター＆リッカーのモーションアクター（？）バンダナがまぶしい。

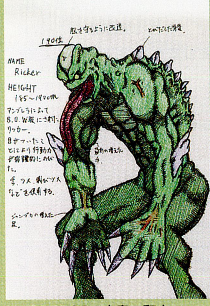
NAME Ricker
HEIGHT 185～190cm
アンブレラによってB.O.W.化にされたリッカー。目がついたことにより行動力が飛躍的にのびた。
舌、ツメ、腕のツメなどを使用する。
190位
脳を守るように改造。
とがっただけ背骨
筋肉の増えた手
ジャンプ力の増えた足。

No.012130 本島 和人

リッカーとハンターの持ってる恐さを融合させた感じのモンスターだね。これで恐さも倍増!?

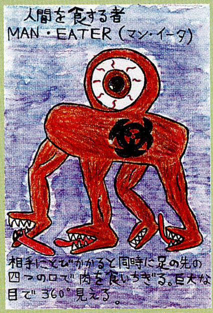
人間を食する者
MAN・EATER（マン・イータ）
相手にとびかかると同時に足の先の四つの口で肉を食いちぎる。巨大な目で360°見える。

No.001114 P.N. 黒魔術師

No.016178 白濱 直樹

このギョロ目で見つめられたら…。想像すると夜眠れないかも…。

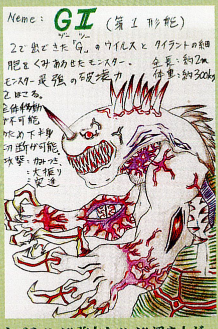
Neme： GⅡ（ジーツー）（第1形態）
2で出てきた「G」のウイルスとタイラントの細胞をくみあわせたモンスター。
全長：約2m
体重：約300kg
モンスター最強の破壊力をほこる。
全体移動が不可能のため下半身切断が可能。
攻撃：かみつき、：大振り、：突進

鋭いキバやツノ!!強力なツメ!!浮き上がった血管!!最強を自負するだけに、そのスゴさが一目見て、よくわかるね。

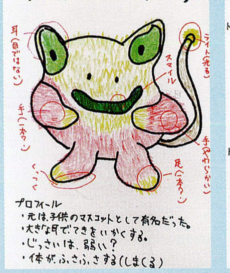
マスク・ボーイ（マン）
耳（目ではない）
ライト（光る）
スマイル
手（一本ヅメ）
手（やわらかい）
足（一本ヅメ）
くっつく
プロフィール
・元は、子供のマスコットとして有名だった。
・大きな耳でてきをいかくする。
・じっさいは、弱い？
・体がふさふさする（しまくる）

No.011444 P.N. Xファン

新しいマスコット、出現です。うかうかしてられませんねぇ（コブン）

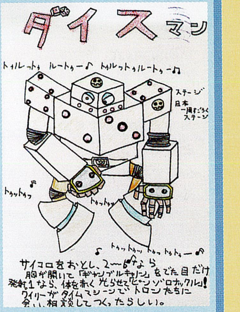
ダイスマン
トゥルレットゥ ルートゥー♪ トゥルットゥルートゥー♫
ステージ 日本一周すごろくステージ
トゥットゥッ
トゥットゥッ トゥットゥトゥー♪
サイコロをおとし、2～6なら胸が開いて「ギャンブルキャノン」をでた目だけ発射。1なら、体を赤く光らせて「ピーンゾロアタック」！
ワイリーがタイムマシーンでトロンたちに会い、相談してつくったらしい。

No.001839 高橋 龍也

日本一周すごろくステージ…。ロックも「ガックリ○○」に入ったりするんでしょうか？

CFC会員の質問、悩みにCFC会員が解答！

CFC謎公開捜査

前回の捜査内容に答えを送ってきてくれた方に感謝！新しい捜査のほうもよろしくぅ！

前回の捜査 FILE.01

バイオハザード コードベロニカの中でアレクシアが歌う、子守歌（オルゴールの曲です）の歌詞を日本語に訳すとどうなりますか？訳せる人がいたら教えてください。

ひきつづき調査中！
英語得意なヤツ、ハガキ求む～。

前回の捜査 FILE.03

セガサターン版「ヴァンパイアセイヴァー」の隠しキャラ「ダークガロン」の出し方忘れちゃった。古いゲームだけど覚えてる人いたら教えてください。

キャラクター選択時にガロンにカーソルをあわせて、Lボタンを押しながら、Ⓟ·Ⓟボタン orⓀ·Ⓚボタン（ボタン同時押し）で決定!!
これでバッチOK!!

No.014739 P.N. 羽鳥 鷗

※その他に、10名の会員が答えてくれたゾ。

前回の捜査 FILE.02

MARVEL VS. CAPCOMの隠しキャラ「ロールちゃん」を使用中に流れるBGM、あの歌の歌詞を誰か教えて！

風よ伝えて…（Theme of Roll）

伝えたい　この想い
とまらない　uh　戻れない
抱きしめて　つかまえて
もう　離さないで

街の明かり　揺れる想い　照らして
人混みに　あなたの優しさ　感じて
涙の　足跡さえ　消えてしまう前に
あなたといた　時間を
もう一度　確かめて

伝えたい　この想い
とまらない　uh　戻れない
抱きしめて　つかまえて
もう　離さないで

雨空に　心の傘を　探して
届かない　想いだけが　流れていく
未来（あした）と　あと少しの　勇気さえあれば
あなたといた　扉を
もう一度　開きたい

逢いたくて　寂しくて
温もりが　消えないように
この胸が　裂けるほど
感じていたくて

思い出の坂道を　歩けば
あの日を　思い出す
はじめてKissした　この想いを
風よ　uh　伝えて…

伝えたい　この想い
とまらない uh 戻れない
抱きしめて　つかまえて
もう　離さないで　　LaLaLa…

No011363 山田祐介

※その他に、5名の会員が答えてくれたゾ。

今回の捜査 FILE.01

「ブレス オブ ファイアⅡ」のCMに使われていたあの歌は、なんという曲名で、どなたが歌っているのですか？CDとかって出てますか？

No.012302 P.N. 小竜城はてな

今回の捜査 FILE.02

プレイステーション用の「ロックマンX3」のオープニングテーマとエンディングテーマを1回聴いて気に入りました。どっちもタイトルと歌っている人がわかりません。教えてください。

No.017477 遠藤 好恵

調査報告は「Vol.14のFILE○○の報告」と書いてP.29のあて先へ送ってくれ！

おたよりの章

きたよ～!! ハガキが・・・・大量に・・・・! う～ん! 送られてくるハガキの内容があまりにも濃い内容なので、どれを採用するか迷っちゃったけど・・・。これからも、アツい内容のハガキを待ってるぜ・・・!!!

★ あれはそう…、私の通う高校でのことです。授業で使う体操服を洗わずに1週間以上放置したのが事のはじまりでした。私は体操服を机の横に吊っているのですが、その日に限ってなんか臭う。なにかすっぱい臭いがするのです。
そう…発臭源は私の体操服。おそるおそる嗅いでみると一瞬、花畑が見えました。やばい臭いです。不潔の極みです。この状態だと中にやばいウイルスとかがいるかも…。アンブ○ラに悪用されたら一大事です。
早く持って帰って除菌しなくては…。
…あ˝ー…(感染した。)。

NO.002067　P.N. ゲヲウ(錯乱1号)

げ! それはヤバイかもよ!
いつどこでヤツらが見ているかわからないから・・・。
そのまま放置したら、キミ自身がウイルスになるかもよ!!!

★ 先日、某古本屋ですごいお宝を見つけました。それは、「クラブ★カプコン創刊準備号」です。
しかも100円でした。一生手に入らないと思っていたので、狂喜乱舞しました。これで「クラブ★カプコン」は3冊ともそろい、私は真のカプコンマニアになれました。
ところで、カプコンレーシングチームは今どうしているのでしょうか?

NO.001114　P.N. 黒魔術師

懐かし～!!!みんなは覚えていないだろうな!
ん!そんなの初めて知った!!!
そんな人の為に簡単に説明しよう!!
カプコンは1992年から2年間もF3000シリーズに参戦していたのだ!。
ドライバーは、和田 久選手と石川 朗選手の2名で、けっこう速かったんだよ!!
当時のドライバーだった和田選手は、いまでも、レース用のヘルメットにカプコンのシールを貼ってくれたままレースに出場してくれてるのだ!!

★ ニセ編集長氏の編集後記(cap!13)を読んで同感だな、と思いました。
ところで「ニセ」って!?
本物の編集長は?

NO.000215　P.N. 郊山 涼子

さすがだね～!!いいところに気がついたよ。
このときは、ホンモノが体調を崩していたので、代理で書いてもらったからニセって名乗ったのさ!!
でも、ホンモノよりもニセモノ編集長の方が、評判がいいのさ!!みんな～!!
ここ一番の時は体調を崩さないように注意しよう!!

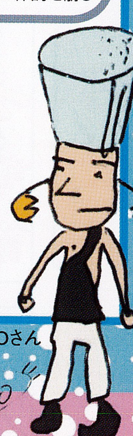

★大阪府　TONKOさん

マンガの章

**ほとんど常連の巣窟と化しているこのコーナー、今回も(いろんな意味で)ハイブロウな作品揃い。
新手のスタンド使いの参戦も、常時絶賛大募集してますよ———!!!**

★体操服を脱ぎ捨て、委員長はいずこへ…!ということは次回作では制服で登場か!?(気が早すぎ)

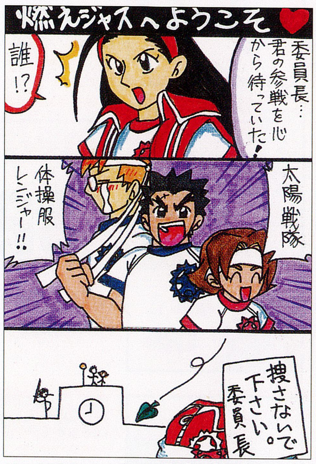
燃えジャスへようこそ
委員長…君の参戦を心から待っていた!
誰!?
太陽戦隊
体操服レンジャー!!
捜さないで下さい。委員長

No.000215　P.N. 郊山 涼子

★当然"はじどっ恋めぇ～"だっ!(無茶だ!)何が出るかな♪何が出るかな♪しかし平日まっ昼間のTV見てるってアンタ、仕事は?もしや専業主婦!?

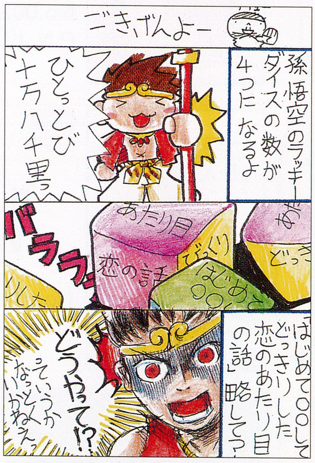
ごきげんよー
孫悟空のラッキーダイスの数が4つになるよ
ひとっとび十万八千里っ
バラララ
あたり目
恋の話
びっくり
はじめて○○
どっき
りした
はじめて○○してどっきりした恋のあたり目の話」略して?
どうやって!?
そういうか なっとくいかねえっ

No.003630　P.N. そたい

★そして今、万感の思いをこめて汽車がゆく…(何処へ?)25歳以下置いてけぼりなネタ…いったい何歳なんだ!

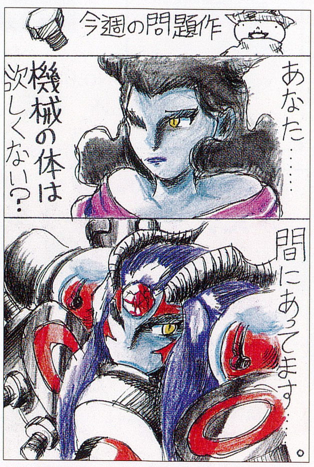
今週の問題作
あなた……
機械の体は欲しくない?
間にあってます……。

No.003630　P.N. そたい

★どの親父を選んでも地獄の我が家か…(超ヤダ)ショーンあたりも血がつながってそうですね。

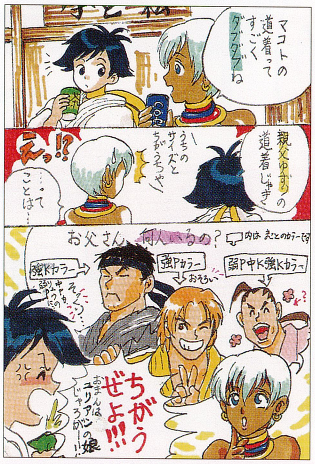
マコトの道着ってすごくダブダブね
親父ゆずりの道着じゃき
うちのサイズとちがうちゃ
えっ!?
…ってことは…
お父さん、何人いるの?
内は まことのカラーです
強Kカラー
弱P中Pカ リュウの…
そっくり…
強Pカラー
おそろい
弱P中K強Kカラー
?
ちがうぜよ!!!
おまんはユリアンの娘じゃろが—!!

No.005740　紫春麗が好き

★タイトルネタばれなのに、さらに「ドリキャスやん!」のつっこみで大爆笑!俺も「ナマステ」ほっすぃ———!!!

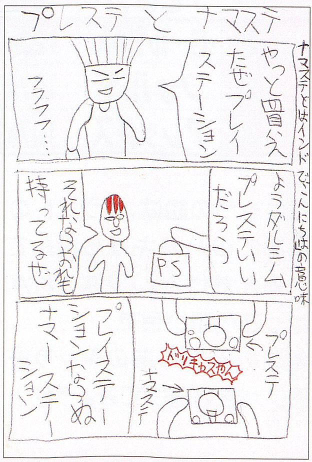
プレステとナマステ
ナマステとはインドでこんにちはの意味
やっと買えたぜプレイステーション
フフフ…
ようダルシム プレステいいだろう
PS
それならおれも持ってるぜ
プレステ
ナマステ
ドリキャスやん
プレイステーションならぬナマーステーション

No.014955　佐々木 祥多

ランキングの章

いよいよランキングの発表だ～い!!!
キミのお気に入りキャラは何位になっているかな？

TOP 10

今号の1位は…!?

1 春麗

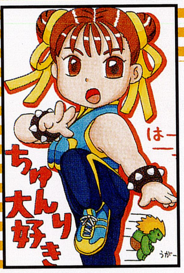
はーーー
ちゅんりー大好き
うがー

63票

No.007127
左向　達也

2 リュウ

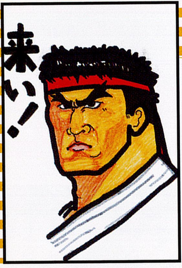

62票

No.011945
P.N. りんすけ

3 ジル・バレンタイン

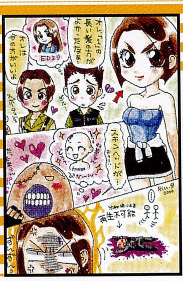
オレは今の方がいいよ
EDより
オレ、「1」の長い髪の方がよかったなぁ…
ジル…
スキンヘッドが…
ぴかーん
分解能による
再生不可能
Riu.R 2000

32票

No.017249
P.N. 涼波　リウ

4 ロックマン

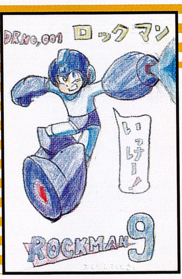
DRNo,001 ロックマン
いっけー!
ROCKMAN 9

28票

No.016303
林　幸宏

5 コブン

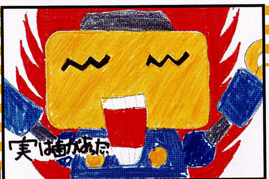

26票

No.013358
新野　大地

6 モリガン

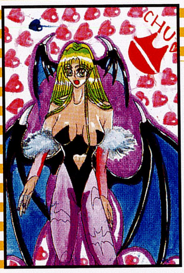

23票

No.014084
P.N. どっぺるげんがー

7 ケン・マスターズ

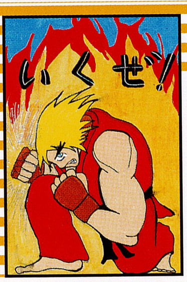

22票

No.002913
P.N. KUST

8 豪鬼

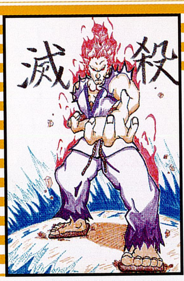

18票

No.013079
江島　春樹

8 飛竜

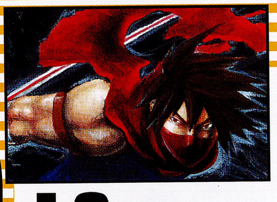

18票

No.011648
P.N. 我

10 レオン・S・ケネディ

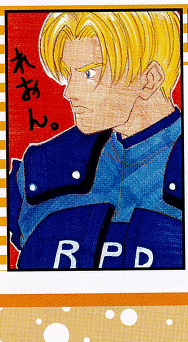

17票

No.016684
P.N. ちびっこ

累計 TOP30

今回	前回	キャラクター名	累計投票数
1	1	リュウ(SF)	1355票
2	2	チュンリー	1223票
3	3	ロックマン	1024票
4	4	春日野さくら	649票
5	5	モリガン	624票
6	6	ケン・マスターズ	618票
7	7	ダン	573票
8	8	豪鬼	393票
9	10	ZERO	327票
10	9	レイレイ	315票
11	11	飛竜	294票
12	12	リリス	294票
13	13	バレッタ	290票
14	14	レオン・S・ケネディ	282票
15	15	ロックマンX	221票
16	16	ジル・バレンタイン	219票
17	18	ザンギエフ	202票
18	18	ガイ	199票
19	23	キャミィ	196票
20	17	フェリシア	192票
21	18	ジェダ	191票
22	25	コブン	190票
23	21	ナッシュ	159票
24	22	リュウ(BF)	158票
25	24	いぶき	157票
26	26	憲磨呂	130票
27	27	デビロット	121票
28	28	ロールちゃん	120票
29	29	フォルテ	107票
30	30	アレックス	107票

各キャラの絵は、イラストの章あてのハガキから選んでいるんだけどじつはこれがけっこう狙い目だ。
キミの好きなあのキャラを思いっきり描いてみようぜ！

CAPCOM INFORMATION

あれも、これも、ぜんぶカプコンの顔です。
「知りたい」を「わかった！」に変える、カプコンの情報サービスです。

インターネットホームページ

http://www.capcom.co.jp/

インターネットで、カプコンホームページにアクセス！ 新製品情報やイベント情報などの最新情報が盛りだくさん！
ぜひ、チェックしてみてね！

CAPCOM FAX通信

06-6947-4540

2000年11月24日(金)発行
Vol.135 13#
CAPCOM FAX通信
Devil May Cry
デビル メイ クライ
●ディレクター　神谷 英樹！
●プロデューサー　三上 真司！
PlayStation.2
「バイオハザード2」を世に生み出した2人が 4年以上の歳月を経て、今再び強力なタッグを結成!!
そのタイトルとは「Devil May Cry」
バックグラウンドストーリー
●ゲームのポイント●
「バイオハザード コード:ベロニカ 完全版」
PlayStation.2
ドリームキャストで好評を博した
「バイオハザード コード:ベロニカ」が「完全版」として、
プレイステーション2とドリームキャストに登場!!
「バイオハザード コード:ベロニカ 完全版」は、
2001年3月22日に発売する！
CAPCOM

お持ちのファックスで、最新ゲーム情報やカプコンからのお知らせ、攻略テクニックからウラワザまで大公開!!
毎月第2・4金曜日にはFAX通信から目が離せない！
※ご家庭の電話回線の種類によっては、サービスを受けることができない場合があります。

カプコンソフト情報

東京03-3340-0718
大阪06-6947-4540

札　幌(011)281-8834
仙　台(022)214-6040
名古屋(052)571-0493
広　島(082)223-3339
松　山(089)934-8786
福　岡(092)272-0086

電話でも最新情報をお知らせしています。自宅からいちばん近いところに電話してね。番号はよく確かめて、かけ間違いのないようにね！

恋のお悩み相談室

★前回vol.13で恋の悩みを募集したら、悩める読者がハガキを送ってくれたぞ。

●以前好きな人がいました。ですが、その好きだった人から馬鹿にされ、周りの人からははけなされてしまいました。今、新しく好きな人がいますが、また馬鹿にされるんじゃ…という不安に襲われます。どうすればいいんでしょうか？助言ください。　No.014084 P.N.沙鴎

何をバカにされたんだ？趣味？センス？行動？容姿？年齢によっては冷やかれやすい頃もあるので、気にしないことじゃ。もし、何か原因に思い当たることがあれば、改善していくのじゃ。毎日少しずつ努力していけば、状況が変っていくと思うから、がんばるのじゃ。(オロ)

●俺が8年前ストⅡをするようになったのは、好きな女の子の気をひく為でした。そうこうして半年。その娘は遠くに引っ越してしまいましたが、その頃はもうそんなことはどうでもよくなっていました。手段の為に、目的がないがしろになってしまったわけです。うわべや口先だけの安い愛情などより、価値のある青春だったと思いますが、俺は大丈夫でしょうか？
No.008476　P.N.さよならアービン

ゲームが上手くなり、本人が価値のある青春だったと思えたのじゃから、良かったということじゃ。その時のお前はただ女の子よりゲームをするほうが興味があっただけじゃろう。…で、8年後の今はどうなんじゃ〜〜〜〜？？？ホレホレ。(オロ)

●オロ先生というかケン先生、相談です(経験豊富そうだから)。私は20歳の会社に勤める♀なんですが、会社で好きな人がいます。その人は36歳、ロイ+リュウに似ています。でも彼には奥さんがいます。(子供はまだいないそうです)彼に家族がいると知った時はショックでしたが、仕方無いと思いました。私は彼を慕い、彼は私を妹のように思っているようです。それはそれでいいのですが、彼が私の近くを通ったり視界に入るだけでモロ赤面してしまうのです。赤面しすぎて『ヤバイ！』と思うと、冷や汗まで出てきます。30、40歳になってもこんなふうなのかなあと思うと、自分が恥ずかしくなります。なんとかならないでしょうか？
No.012335　P.N.クロスターゼクト

不倫はいかんぞぉぉぉ〜。それはきっとワナだ！汚れた大人のワナであってトラップだ。しかし、赤くなるなんて、カワイイね・気にしなくていいんじゃないかな。全然OKだとおもうぞ！まだ若いんだから、これからいっぱい出会いもあると思う。頑張れよ！(ケン)

★CFCの中でひっそり浮きまくるこのコーナー！これからも続くのかは、みんなのハガキにかかってるよ。

Cap! 掲示板

20世紀最後のクリスマスを記念してD-DIRECTでは、11/24〜12/15までの間に、下記の4タイトルを予約すれば、カプコンオリジナルクリスマスカード&クリスマス包装であなたの自宅にお届けします。

『ヴァンパイア クロニクル for Matching Service』
『ねっと de テニス』
『ジョジョの奇妙な冒険 for Matching Service』
『スーパーストリートファイターⅡX for Matching Service』

期間限定でのキャンペーンですので、この機会に!! 商品を貰っちゃおう！

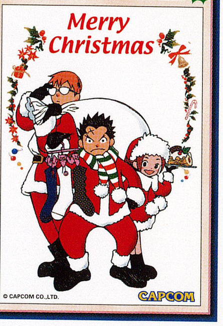

詳しいことは、こちらへ・・・。

アドレス：
http://www.d-direct.ne.jp/
電話番号：
03-5352-1500
（14:00〜22:00 年中無休）

大募集!!!

「イラスト」「マンガ」「おたより」「カプコンゲームまにあ」「キャラクターの窓」「キャラ職人の部屋」「CFC公開捜査」などのハガキを大募集中!!
※CFC公開捜査への調査報告は、FILE番号を明記の上送ってくれ!

イラストやお便りのハガキ等は随時受け付けています！！

ハガキには、必ず氏名と会員番号を記入して送ってきてね！

CFC賞

このマークの付いているモノにはCFC特製のテレカを差し上げます。その他の採用された方には記念品を差し上げます。

すべての宛先は
〒540-0037
大阪市中央区内平野町3-1-3
(株)カプコン　カプコンフレンドリークラブ○○○○係

どのコーナー宛のハガキかをちゃんと書いてくださいね！
※投稿作品の著作権は、すべてカプコンに帰属します。

編集後記

★いま住んでいるマンションに、ケーブルテレビが配備されることになりました。大家のイキなはからいに乾杯。さっそく映画チャンネルに加入しよう〜。**ウツダ**

★北海道へ遊びに行った。皆が寒い寒いというので厚着仕様にして行くと、まだ晩秋ってトコだった。
うにもいくらもジンギスカンもメロンも嫌いなので何しに行ったのか謎。
もじゃー4号

★P.8のMMX。…「プチ発動」。やばいかなあ。これオフィシャルにならないよね？ね？でも原稿の「ちょい発動」よりマシだよな。「チョコッと発動」？いや、もいいから。
流されんなよ迫水

★金欠の時は食パンが安くてオススメ。食パンにコールスローサラダ（¥180）をのせて食べたら美味しかったよ。今度はバナナとピーナッツバターにしてみよお。
金欠☆miduho

★この間、寝違えて首を痛めてしまいました。寝違いって疲れてるとなりやすいんだってさ。みんな、仕事は程々にね・・・(涙)
M.ru

★仕事で左馬介のアップをいっぱい眺める羽目に。このポスター欲しい人いっぱい居るんだろうな〜。
かずま

★みなさんにはホント申し訳ないです。こんなにスケジュールが押してしまって・・・。今後は、こんなことがないように充分に気をつけますので、許してください。(謝る)
たけち

"PS"ロゴ および "PlayStation" は 株式会社ソニー・コンピュータエンタテインメント の登録商標 です。 "Dreamcast" は株式会社セガ・エンタープライゼスの商標です。 ゲームボーイは任天堂の登録商標です。 N および NINTENDO64 は任天堂の商標です。

CFC FAN-BOOK
Cap! キャップ
vol. 14
2000.WINTER

●発行人：永井 淳一
●編集長：たけち
●STAFF：CFC編集部一同
●オブザーバー：Kuwanyan

株式会社カプコン®
〒540-0037 大阪市中央区内平野町3-1-3
カプコンフレンドリークラブ
CAPCOM Friendly Club

© CAPCOM CO.,LTD. 2000 ALL RIGHTS RESERVED.
※本誌掲載記事の無断複製、転載、放送などを禁じます。

CFC FAN-BOOK Cap! Vol.14
株式会社カプコン®
〒540−0037 大阪市中央区内平野町3−1−3
カプコンフレンドリークラブ

© CAPCOM CO.,LTD.2000 ALL RIGHTS RESERVED.
※本誌掲載記事の無断複製、転載、放送などを禁じます。

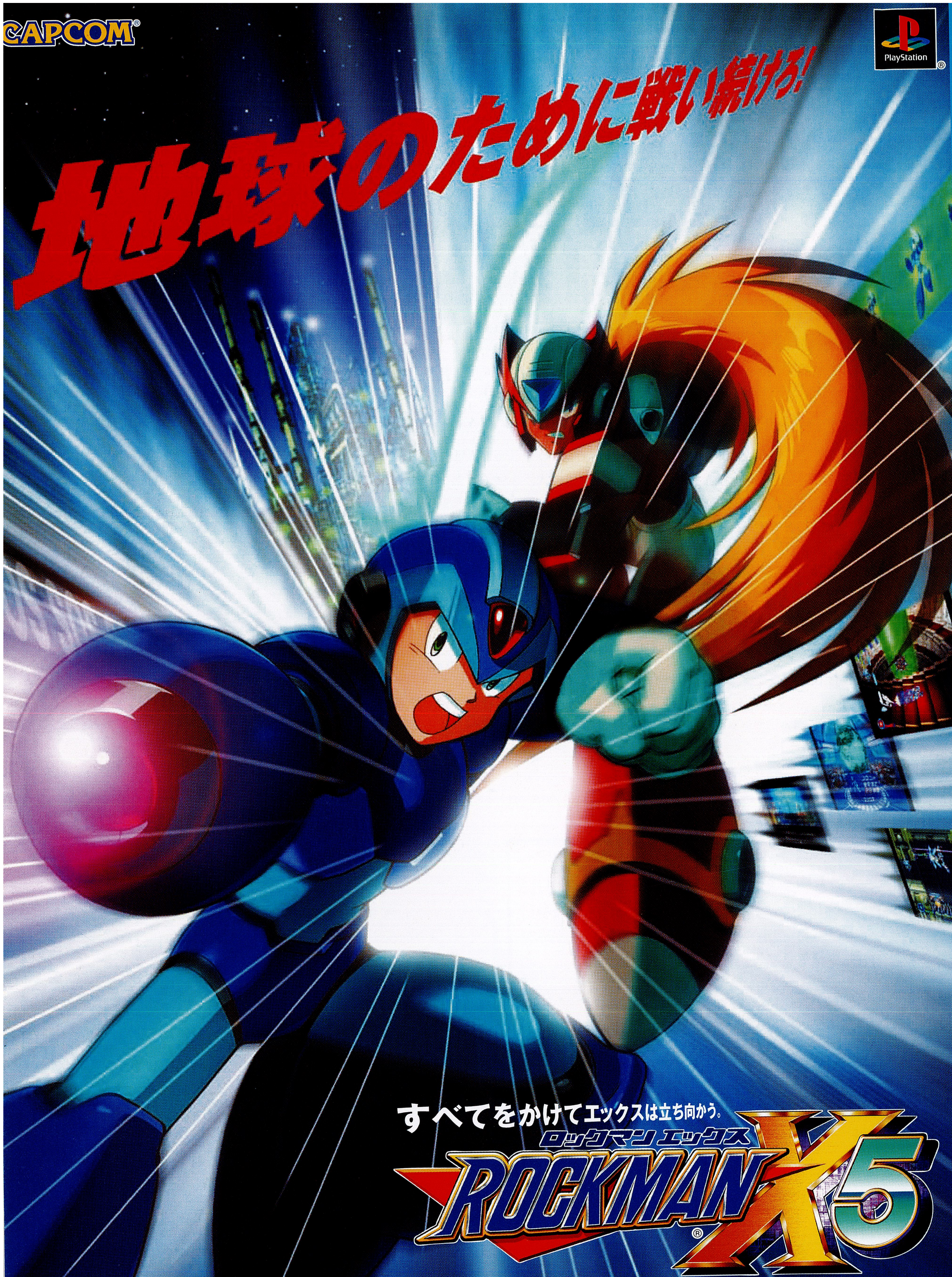
CAPCOM®
PlayStation®
地球のために戦い続けろ!
すべてをかけてエックスは立ち向かう。
ロックマン エックス
ROCKMAN® X5

ロックマン エックス5 プレイステーション用ソフト
デュアルショック（DUALSHOCK®）対応（振動のみ）
好評発売中！ 標準価格5,800円（税別）

"PlayStation" および "DUALSHOCK" は株式会社ソニー・コンピュータエンタテインメントの登録商標です。

株式会社カプコン®
〒540-0037 大阪市中央区内平野町3丁目1番3号

CAPCOM FAX通信 FAX 06-6947-4540 ★カプコン・ホームページ★ http://www.capcom.co.jp/
★カプコンソフト情報★ 大阪(06)6946-6659 東京(03)3340-0718 札幌(011)281-8834 仙台(022)214-6040 名古屋(052)571-0493
広島(082)223-3339 松山(089)934-8786 福岡(092)272-0086 電話番号は、よく確かめておかけ間違いのないようにしてください。

★カプコンフレンドリークラブ（CFC）会員募集中!
お問い合せはCFC事務局まで! TEL(06)6948-0555